

การสั่งพิมพ์รายงาน

วัตถุประสงค์

1. สามารถพิมพ์รายงานออกทางจอภาพ
2. สามารถพิมพ์รายงานออกทาง Printer ทุกชนิด แบบ Graphic Mode
3. สามารถพิมพ์รายงานออกทาง 24-Pin Dot Matrix แบบ Text Mode
4. สามารถพิมพ์รายงานออกเป็นไฟล์
5. เลือกใช้รายละเอียด และสัญลักษณ์ ของการพิมพ์รายงานออกจอภาพ

1 การพิมพ์ออกจอภาพ

1.1 การสั่งพิมพ์รายงาน ออกทางจอภาพ

การสั่งพิมพ์รายงาน ให้ออกทางจอภาพเพื่อดูลักษณะรายงาน ก่อนที่จะสั่งพิมพ์ออกทางเครื่องพิมพ์ในชนิดต่างๆ หรือ ดูเฉพาะทางจอภาพ กรณีนี้สั่งพิมพ์รายงานออกทางจอภาพ ให้ทำการเลือก Option ของรายงานที่ต้องการในที่นี้ของ ยกตัวอย่างเช่น รายงานมูลค่าสินค้าคงเหลือ

1. เลือกสาขา ที่ต้องการ
2. เลือกช่วงคลัง ที่ต้องการดูยอดสินค้าคงเหลือ
3. รายงานที่แสดง หากสินค้าคงเหลือแสดงแต่ละคลังแล้ว เมื่อขึ้นคลังถัดไป รายงานจะให้พิมพ์ต่อเนื่องในหน้าเดียวกัน หรือ ให้เปลี่ยนหน้าใหม่เมื่อขึ้นคลังใหม่
4. เลือกชนิดสินค้า รายงานสินค้าคงเหลือ แสดงเฉพาะชนิดสินค้าที่อยู่ ชนิด 1 คือสินค้าสำเร็จรูป
5. เลือกพิมพ์ราคาทุนแบบใด มี OPTION ให้เลือกโดยใช้เมาส์คลิก ที่เครื่องหมายลูกศร เลื่อนลง
6. มูลค่าต้นทุนสินค้าในใบสลดหนี้ใช้แบบใด ให้เลือกโดยใช้เมาส์คลิก ที่เครื่องหมายลูกศร เลื่อนลง
7. เลือกช่วงสินค้าคงคลังโดยเรียงตาม รหัส ชื่อเต็ม ชื่อย่อ โดยเลือกช่วงตั้งแต่ สินค้าใด ถึง สินค้าใด
8. พิมพ์ยอดคงคลัง ณ วันที่ สามารถระบุสินค้า ณ วันที่ย้อนหลังได้ตามที่ต้องการ
9. ชื่อสินค้าที่จะแสดงออกในรายงานเป็นชื่อย่อ หรือชื่อเต็ม
10. การพิมพ์สินค้าคงเหลือ ต้องการพิมพ์ สถานะสินค้าแบบใด เช่น สินค้าที่มียอดคงคลัง สินค้าทุกตัว หรือสินค้าที่ติดลบ โดยการเลือก OPTION ได้ตามผู้ใช้ต้องการ
11. กรณีต้นทุนพิเศษไม่ตรง จะให้แสดงรายละเอียดหรือไม่

12. จะพิมพ์ชื่อสินค้านานเท่าไร สูงสุด 70 ตัวอักษร (หากระบุจำนวนมาก จะทำให้พื้นที่ในรายงาน เกิดช่องว่าง อาจทำให้เกินหน้ากระดาษได้ แนะนำ 30 ตัวอักษร ถ้าเลือกน้อยเกินไป ชื่อสินค้าในรายงานอาจแสดงไม่ครบ

หลังจากเลือกรายละเอียดที่ต้องการแล้วให้กดปุ่ม OK จะพบหน้าจอสั่งพิมพ์งานทำการ Click เลือกที่ จอภาพ และ กดปุ่ม **Print** ทางขวามือ

1 ให้สังเกต ความกว้างของค่า กระดาษที่แสดงรายงานนี้ก่อน

2 ถ้าเกิน 8.10 ให้เปลี่ยนขนาด Font แนะนำ Ms Serit Size 7 Tahoma 5-7

- คำสั่งแสดงลายกระดาษออกหน้าจอ
- คำสั่งพิมพ์กระดาษ
- คำสั่ง Print
- คำสั่งถอยกลับ ไปเลือกช่วงรายงานใหม่
- คำสั่งยกเลิก การสั่งพิมพ์กลับสู่หน้าจอเดิม
- เรียกคำสั่งการพิมพ์จากที่เคย Save เฉพาะรายงานนี้
- คำสั่งให้โปรแกรม Save รายละเอียดที่ได้ตั้งค่าต่างๆ เอาไว้
- ขนาดตัวอักษร
- เลือกแบบ Font
- Scale Size/Actual Size แสดงค่ากว้างของรายงาน
- เลือกเครื่องพิมพ์ และค่าแนวตั้ง หรือแนวนอน

กั้นซ้ายหน้ากระดาษกรณีเว้นเจาะห่วงเข้าแฟ้ม

เมื่อสั่งพิมพ์รายงานออกทางจอภาพแล้ว หากต้องการออกจากหน้าจอนี้ ให้กดปุ่ม **ESC** หรือคลิกที่ **F9** หรือกดปุ่ม F9 สามารถเลือกวิธีใดวิธีหนึ่งได้

072 Report Viewer by CSG : FEIC : PSTOCK4 - [FEIC : PSTOCK4]

FEIC : PSTOCK4

G:FEIC : PSTOCK4 (MS SANS SERIF,8,-HGFDSC) Stamp:73599575 14/10/51 08:26:39 PM หน้า 1
บริษัทคริสตอลซอฟท์ (มหาชน) จำกัด สำนักงานใหญ่ (0001)
รายงานมูลค่าสินค้า/วัสดุติดบคงเหลือของ (เรียงตามรหัสสินค้า)
ณ วันที่ 31/01/51

ชนิดสินค้า : 1
สินค้าตั้งแต่ 001 ถึง ZDIS-01

ลำดับ	รหัสสินค้า	ชื่อของสินค้า	คงคลัง	หน่วยนับ
คลังสินค้ารหัส 0001 คลังหลัก				
1.	CO-0001	เครื่องพิมพ์CANON BUBBLE JET30	50.00	เครื่อง
2.	CO-0002	เครื่องสำรองไฟฟ้าPOWER SAVER	122.00	เครื่อง
3.	EQ-0001	แฟ้มเอกสารFLAMINGOแบบ2ห่วง	457.00	อัน
4.	EQ-0002	แฟ้มเอกสารตราช้างแบบ3ห่วง	98.00	อัน
5.	EQ-0003	กระดาษนไทร์บลดัด20x30cm.	100.00	อัน
6.	EQ-0004	ป้ายผนึกแห้งสำหรับLASER-4*15/16-2x	497.00	กล่อง
7.	EQ-0005	โต๊ะทำงาน60*120*75cmไร้ล้อ	10.00	โต๊ะ
8.	EQ-0006	สิ้นวางหนังสือKnockDown Lucky-สี่ครึ่ง	13.00	ตู้
9.	EQ-0007	เครื่องถ่ายเอกสารMINOLTAรุ่นEP-213	5.00	เครื่อง
10.	MIR-01	กระดาษ	100.00	แผ่น
11.	SPK-101	Specker Surround	236.00	ชุด
12.	ST-0001	ปากกาครอสดีแทมทอง	20.00	ด้าม
13.	ST-0002	ปากกาไฟลอคด้ามเงิน	143.00	ด้าม
14.	ST-0003	ดินสอเขียนแบบSTAEDTLER	59.00	ชุด
15.	SW-0001	FM4-01MC	38.00	ชุด
16.	SW-0002	FM4-05MC	3.00	ชุด
17.	SW-0003	FM4-01SC	2.00	ชุด
18.	SW-0004	ATF-01SL	53.00	ชุด
19.	SW-0005	ATF-01ML	49.00	ชุด
20.	ZDIS-01	Discount 3 %	1.00	ครั้ง

รูปหน้าจอภาพ "รายงานสินค้าคงเหลือ"

1.2 การสั่งพิมพ์แบบฟอร์มพิมพ์ออกทางจอภาพ

ในที่นี้ขอยกตัวอย่าง เช่น พิมพ์รายการใบส่งของ/ใบกำกับภาษี/ใบแจ้งหนี้ (ขาย) โดยที่จะต้องเข้าไปกด F5 หรือเลือกพิมพ์ทันที ณ ขณะบันทึกเอกสารก็จะมีคำถามหลังการบันทึกว่าจะพิมพ์หรือไม่ ในกรณีที่มีเอกสารของลูกค้าหลายรายที่หน้า BROWSE เครื่องจะถามให้ใส่เลขที่ภายในตามที่ต้องการสั่งพิมพ์ หลังจากนั้นกด OK ก็จะออกมาดังรูป

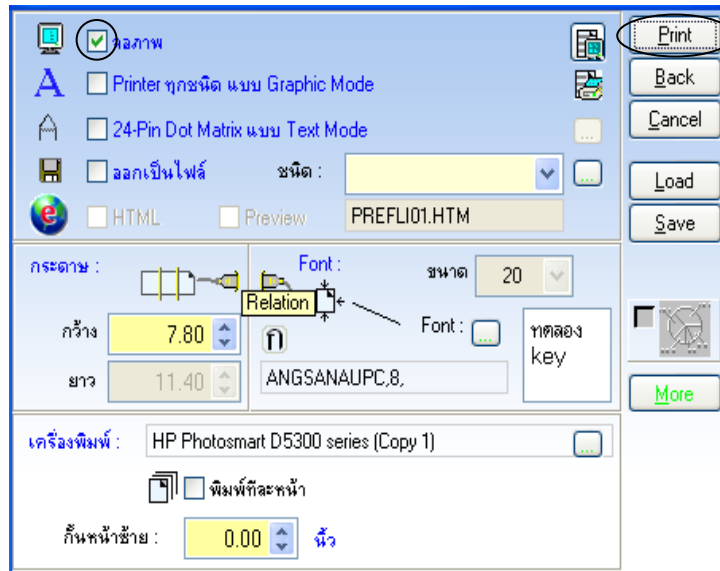

รูปหน้าจอการสั่งพิมพ์ออกทางจอภาพ

ทำการ Click เลือกที่ จอภาพ และ กดปุ่ม **Print** ทางขวามือ

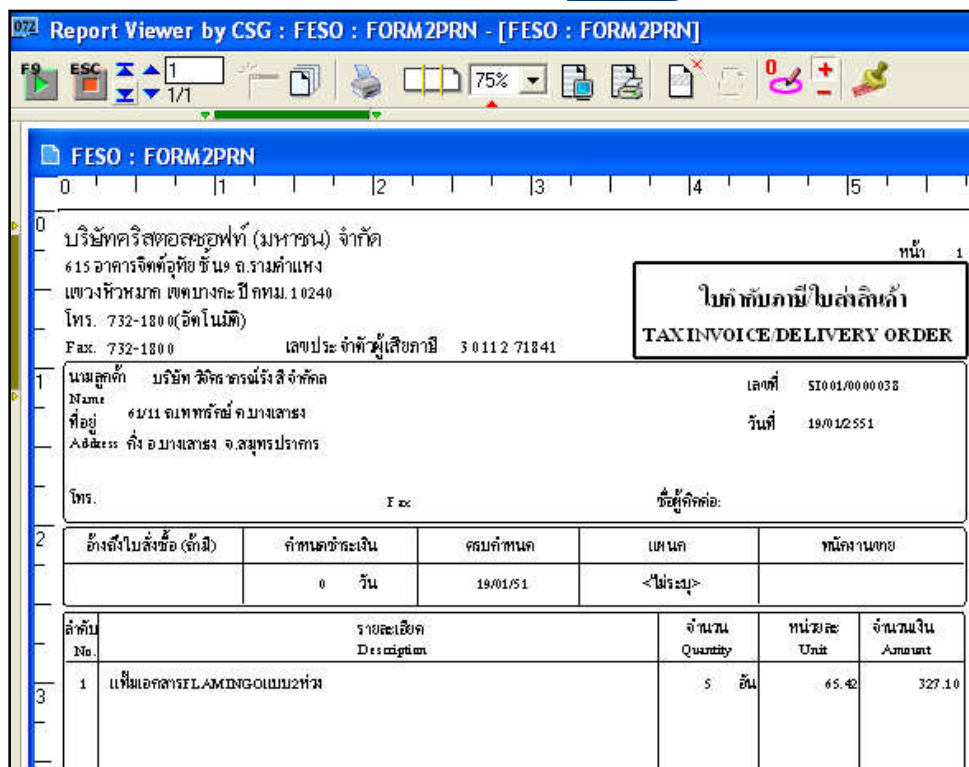

รูปหน้าจอการสั่งพิมพ์แบบฟอร์ม "ใบกำกับภาษี" ออกทางจอภาพ

กรณีนี้ที่แสดงรายงานและแบบฟอร์มพิมพ์ออกจจอภาพแล้วถูกต้องและต้องการสั่งพิมพ์ออกเครื่องพิมพ์ภายหลัง แสดงออกจจอภาพแล้ว สามารถสั่งพิมพ์ได้ โดยใช้เครื่องมือ  ด้านหัวการออกแสดงจจอภาพ รูป “เครื่องพิมพ์” ได้ทันที

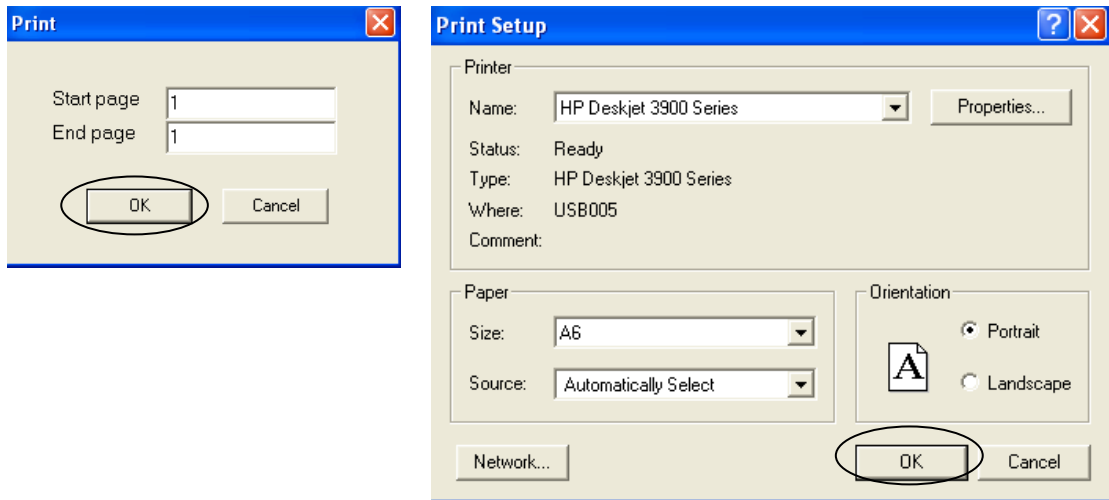

โปรแกรมจะถามว่าต้องการพิมพ์ Start Page 1 ถึง End Page 1 คือมีหน้าเดียว กรณีหากมีหลายหน้า ให้ผู้ใช้ระบุหน้าที่ต้องการสั่งพิมพ์ได้เลย ได้ กรณีมี 2 หน้า ให้เลือกหน้า 1 ถึง หน้า 2

เมื่อเลือก Start Page แล้ว ให้เลือกเครื่องพิมพ์ที่ต้องการพิมพ์แล้วคลิก OK โปรแกรมจะทำการสั่งพิมพ์แบบฟอร์มออกเครื่องพิมพ์ทันที

2 การพิมพ์รายงาน และแบบฟอร์มพิมพ์ออกทาง Printer ทุกชนิด แบบ Graphic Mode

การพิมพ์รายงานออก Printer ชนิดแบบ Graphic Mode เช่น เครื่องพิมพ์ที่เป็นแบบ Laser หรือ Ink Jet หรือ 24-Pin Dot Matrix ซึ่งสามารถใช้ได้กับเครื่องที่ต่อกับ LAN และ เครื่อง PC โดยเริ่มต้นจากการเลือก Option ในการออกรายงาน เหมือนกับการพิมพ์ออกทางจอภาพ กดปุ่ม OK จะพบหน้าจอให้สั่งพิมพ์ Click เลือก Printer ทุกชนิด แบบ Graphic Mode และกำหนดรายละเอียดก่อนสั่งพิมพ์งาน ดังรูป

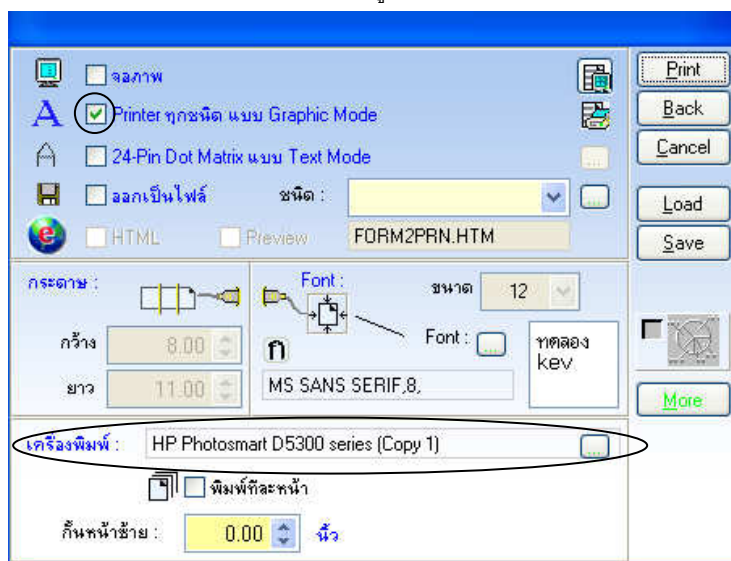

รูปหน้าจอการสั่งพิมพ์ออกทาง Printer แบบ Graphic Mode

การเลือกสั่งพิมพ์ออก Printer ชนิดแบบ Graphic Mode จะเป็นการสั่งพิมพ์ออกเครื่องพิมพ์ทันที ที่เลือกเครื่องพิมพ์ ด้านล่าง และจะแสดงออกจอภาพภายหลังที่ ออกเครื่องพิมพ์แล้ว

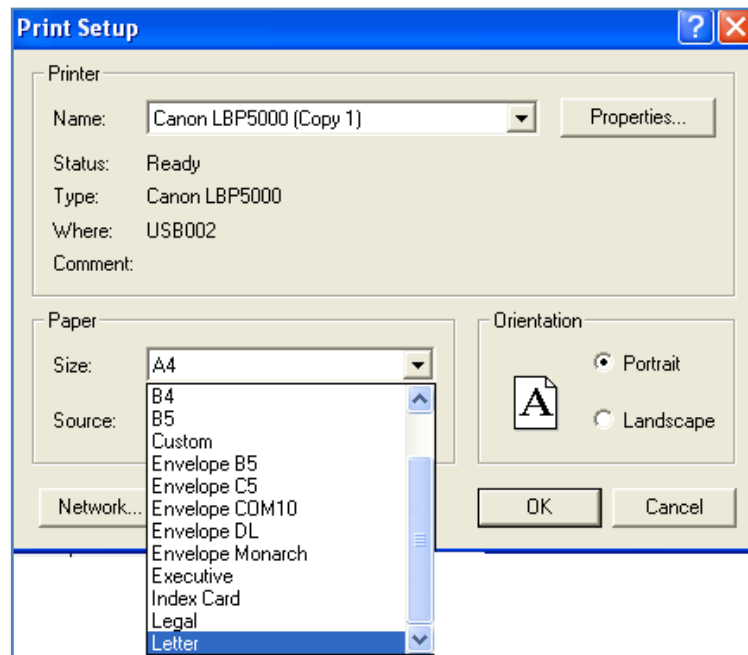

รูปหน้าจอกำหนดขนาดกระดาษ

กรณีพิมพ์ออกเครื่องพิมพ์ 24-Pin Dot Matrix ที่เป็นกระดาษต่อเนื่อง โดยมีการสั่งพิมพ์เอกสารที่หลายๆ หน้าต่อกันไปเรื่อยๆ ผู้ใช้ต้อง คลิกที่ช่อง Paper Size (ขนาดกระดาษ) และคลิกสัญลักษณ์  เพื่อเลือกขนาด กระดาษที่ต้องการเพื่อเวลาพิมพ์ กระดาษจะได้ไม่ Feed แนะนำเป็น SIZE "Letter" แต่หากผู้ใช้สั่งพิมพ์ออกทีละหน้า ก็ให้เลือกเป็น SIZE "A4" ก็ได้

สำหรับการเลือกพิมพ์รายงาน สามารถเลือก Font ได้

ทำการเลือก Font ที่ต้องการโดยการ Click ปุ่ม  และโปรแกรม จะแสดงรูปแบบของ Font

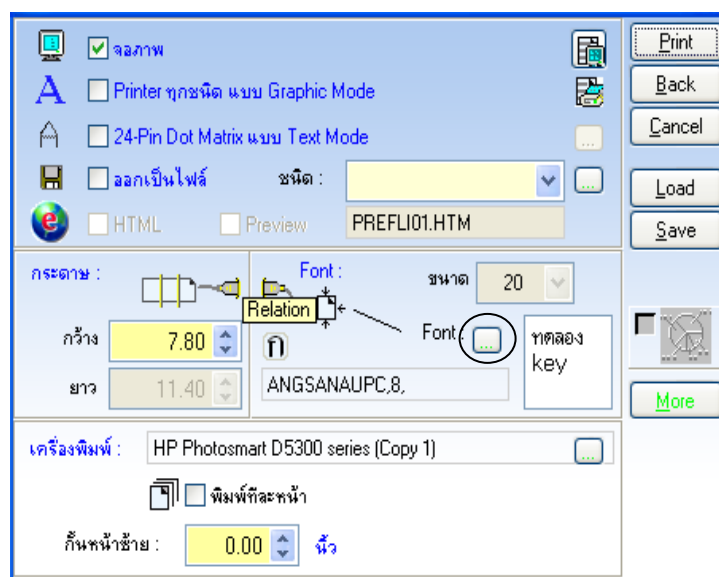

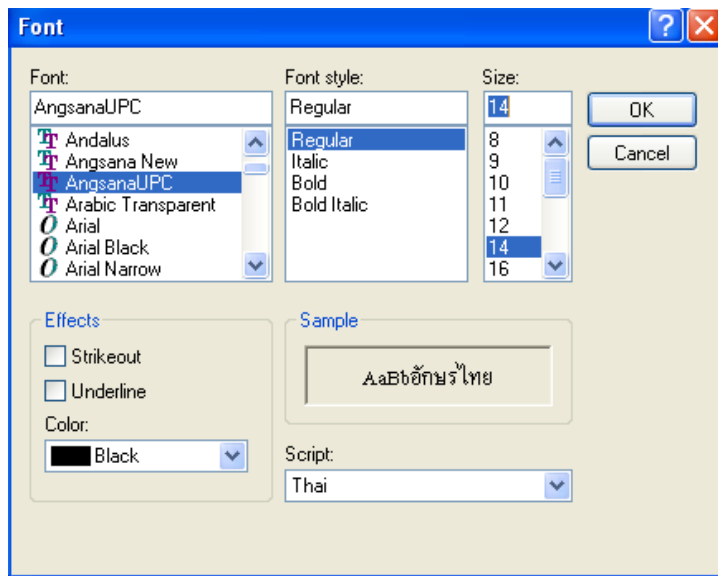

รูปหน้าจอแสดงการเลือก Font

ดังนั้นการเลือกกระดาษ และการเลือก Font จะมีผลสัมพันธ์กัน ในการสั่งพิมพ์รายงาน เพื่อให้พอดีกับการ Feed กระดาษ ของเครื่องพิมพ์ ให้สังเกตที่ความกว้างของกระดาษ จะต้องมีความกว้างไม่เกินกระดาษที่เลือกไว้

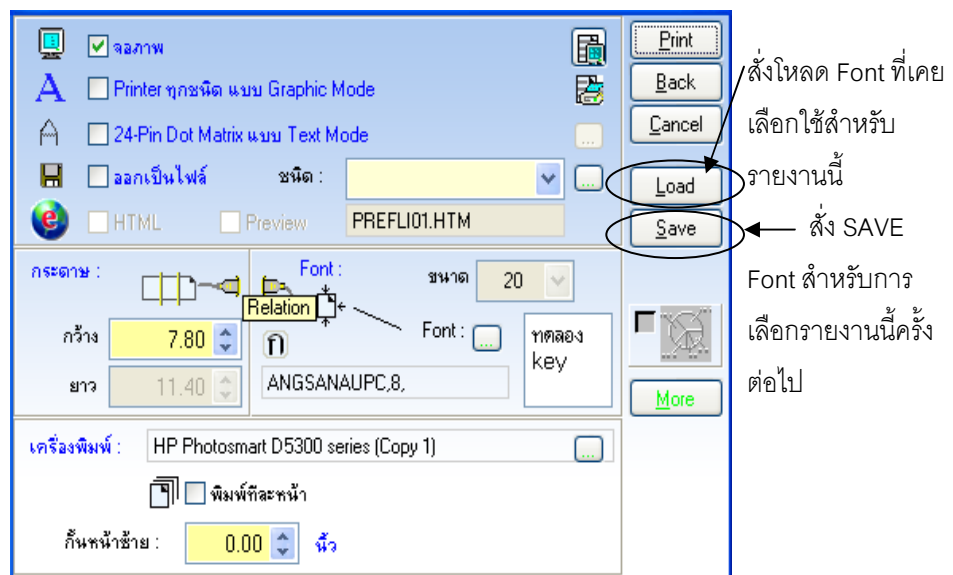

รูปหน้าจอการกำหนดรายละเอียดเพิ่มเติม

ถ้าเรามีการกำหนดขนาดตัวอักษรให้พอดีกับกระดาษที่ต้องการได้แล้ว สามารถ ทำการ Save ขนาดตัวอักษร และขนาดรายงานไว้ได้ โดยกดปุ่ม **Save** ทางขวามือ เมื่อต้องการกลับมาพิมพ์รายงานนี้อีกครั้งสามารถกดปุ่ม **Load** ขนาดตัวอักษร และขนาดรายงานจะแสดงขึ้นมาให้

เมื่อกำหนดรายละเอียดที่ต้องการเรียบร้อยแล้วให้กดปุ่ม Print ทางด้านขวามือ โปรแกรมจะทำการพิมพ์รายงาน ออกทางเครื่องพิมพ์

More ปุ่ม More เป็นการกำหนดรายละเอียดเพิ่มเติมก่อนสั่งพิมพ์งาน โปรแกรมจะมีค่า Default ไว้ให้แล้ว ถ้ามีเครื่องหมาย ✓ จะหมายถึงในรายงานจะมีข้อมูลนั้น ๆ แสดงออก มาด้วย

เฉพาะบางหน้า

ตั้งแต่ ถึง

พิมพ์เลขหน้าด้วย

แสดงวันที่ออกรายงานด้วย

หัวรายงาน รายละเอียด

หัวกลุ่ม ยอดรวมของกลุ่ม

ท้ายรายงาน หมายเหตุ

พิมพ์เลขหน้าด้วย

แสดงวันที่ออกรายงานด้วย

หัวรายงาน

CSG-FESO ; PREFLI02 (MS SANS SERIF.8.HGF05C) Stamp:38715359 16/10/51 10:45:15 AM หน้า 1
บริษัท ผลิตกระดาษอาร์ท (มหาชน) จำกัด (สำนักงานใหญ่)
รายงานใบส่งออกรายละเอียด เดือนตามวันที่

ใบส่งออกรายละเอียด
เล่ม 0001(รายงานวันที่) เดือน

	รายละเอียด	ชื่อลูกค้า	มูลค่าก่อนหักส่วนลด	ส่วนลด	มูลค่าก่อนVat	VAT	รวมเงิน	เงินมัดจำ	ครบกำหนด	เลขที่อ้างอิง	V
<input checked="" type="checkbox"/>	11/01/51 0000030	การศึกษาคณะประเทศไทย	780.00	0.00 %	780.00	54.60	834.60	0.00	11/02/51	S1001/0000030	Y
<input checked="" type="checkbox"/>	หัวกลุ่ม	สินค้า					จำนวน		จาก	ส่วนลด	
	1. EQ-0003	ป้ายหมึกเครื่องพิมพ์LASER-415/16-2uow-200		0001	-	-	1.00		กล่อง	780.00	
<input checked="" type="checkbox"/>	ยอดรวมของกลุ่ม	รวมเวลาใช้	1,160.50	0.00 %	1,160.50	81.24	1,241.74	0.00	11/01/51	S1001/0000031	Y
	สินค้า	กระดาษโรตารีขนาด20x30cm.		-	-	-	จำนวน		จาก	ส่วนลด	
	1. EQ-0003			0001	-	-	11.00		ม้วน	105.50	
	12/01/51 0000032	Summit E-Lead Electronic	25,000.00	0.00 %	25,000.00	1,750.00	26,750.00	0.00	12/01/51	S1001/0000032	Y
	1. SW-0001	FORMULA4-รุ่นใหญ่(M-CORP.M-BRANCH)LAN 1		0001	-	-	1.00		ชุด	25,000.00	
	15/01/51 0000033	บริษัท บางกอกไทยโฮมเปปี่	67,000.00	0.00 %	67,000.00	4,590.00	71,690.00	0.00	15/01/51	S1001/0000033	Y
	1. CO-0001	เครื่องพิมพ์CANON BUBBLE JET 30		0001	-	-	10.00		เครื่อง	6,700.00	
	16/01/51 0000034	มูลนิธิ AFS ประเทศไทย	82,670.00	0.00 %	82,670.00	5,786.90	88,456.90	0.00	16/01/51	S1001/0000034	Y
	1. CO-0002	เครื่องสำรองไฟPIV-POWER SAVER		0001	-	-	2.00		เครื่อง	4,485.00	
	2. CO-0001	เครื่องพิมพ์CANON BUBBLE JET 30		0001	-	-	11.00		เครื่อง	6,700.00	
<input checked="" type="checkbox"/>	ท้ายรายงาน	งบฯ =>	176,610.50		176,610.50	12,362.74	188,973.24	0.00			

หมายเหตุ : รหัสสินค้า => C=รายการยกเลิก รหัสสินค้า B => 1=มีใบสำเนาเงิน P=ชำระแล้ว รหัสสินค้า V => Y=VAT ยกเว้น, N= VAT รวมใน ส่วนลด คือ ส่วนลดท้ายปี+ส่วนลดสินค้า

หมายเหตุ

- พิมพ์เลขหน้าด้วย ต้องการแสดงเลขที่หน้ารายงาน **หัวกลุ่ม** สำหรับหัวกลุ่มประเภทรายงาน
- แสดงวันที่ออกรายงานด้วย ต้องการแสดงวันที่และ Font ของรายงาน **ยอดรวมของกลุ่ม** ยอดรวมกลุ่ม
- หัวรายงาน ต้องการแสดงหัวรายงาน **ท้ายรายงาน** สรุปยอดท้ายรายงาน
- รายละเอียด แสดงรายละเอียดของรายงาน **หมายเหตุ** แสดงหมายเหตุ อยู่ท้ายรายงาน

ส่วนกรณีสั่งพิมพ์แบบฟอร์มพิมพ์ ออกทาง Printer ทุกชนิด แบบ Graphic Mode ให้กดปุ่ม F5 พิมพ์ และเลือกเลขที่เอกสารที่ต้องการ หลังจากนั้นเลือกขนาดกระดาษให้ตรงกับแบบฟอร์มพิมพ์เช่นเดียวกัน แต่ไม่สามารถเลือก Font ได้เนื่องจาก รูปแบบ Font จะถูกกำหนดไว้แล้วที่การออกแบบฟอร์มพิมพ์

กรณีที่มีการสั่งพิมพ์รายงานแล้ว แสดงเส้นสีเหลือง จากจอภาพ

กรณีที่มีการพิมพ์รายงานแสดงออกจอภาพแล้ว มีเส้นกั้นสีเหลือง อยู่ช่วงท้าย ด้านขวามือของรายงาน เนื่องจากการแสดงผลรายงาน กรณีนี้ไม่สอดคล้องกับความกว้างของกระดาษ หรือ SIZE กระดาษที่เลือก หากผู้ใช้สั่งพิมพ์รายงานนี้ออกกระดาษทันที จะทำให้รายงานเกินกระดาษ และส่วนที่เกิดเส้นสีเหลือง จะพิมพ์ออกมาอีกหน้า (เป็น 2 หน้า)

ดังนั้นให้ผู้ใช้งานกำหนด FONT ของรายงานให้สอดคล้องกับ SIZE กระดาษก่อนการสั่งพิมพ์ทาง Printer ก่อน

CSG:FEIC : PSTCRD4 (MS SANS SERIF,8,HGFDSC) Stamp:43234268 07/11/51 12:00:34 PM หน้า 1									
ข้อมูลประกอบการ: บริษัท คริสตอลซอฟท์ จำกัด(มหาชน)					รายงานสินค้าและวัตถุดิบ				
ตั้งแต่วันที่ 01/01/51 ถึง 31/01/51					เลขประจำตัวผู้เสียภาษี 3 011 2 71841				
ข้อมูลสถานประกอบการ: บริษัท คริสตอลซอฟท์ (มหาชน) จำกัด					[*]สำนักงานใหญ่ []สาขาที่ 0001				
ที่อยู่: 615 อาคารจิตต์อุทัย ชั้น 9 ถ.รามคำแหง แขวงหัวหมาก เขตบางกะปิ กทม. 10240									
***** เลขสารบัญชี *****					***** รายการจ่าย *****				
วันที่	เลขที่ใบสำคัญ	ปริมาณ	ต้นทุน/หน่วย	ต้นทุนรวม	ปริมาณ	ต้นทุน/หน่วย	ต้นทุนรวม	ปริมาณ	คงเหลือ
					***** ราคาต้นทุนทั้งสิ้น *****				
ข้อมูลสินค้า/วัตถุดิบ: สินค้าสำเร็จรูป เครื่องพิมพ์CANON BUBBLE JET30 (CO-0001)									
ชนิด/ขนาด: อุปกรณ์คอมพิวเตอร์ ปริมาณนับเป็น: เครื่อง									
คลัง: คลังหลัก (0001)									
01/01/51	ยกมา	9.00	4,345.00	39,105.00				9.00	39,105.00
01/01/51	IV003992	100.00	4,500.00	450,000.00				109.00	489,105.00
04/01/51	00000039	1.00	3,375.00	3,375.00				110.00	492,480.00
08/01/51	SI001/0000045	1.00	4,500.00	4,500.00				111.00	496,980.00
15/01/51	SI001/0000033				1.00	4,500.00	4,500.00	110.00	492,480.00
					3.00	3,825.00	11,475.00	107.00	481,005.00
					1.00	4,365.00	4,365.00	106.00	476,640.00
					1.00	4,500.00	4,500.00	105.00	472,140.00
					3.00	4,755.00	14,265.00	102.00	457,875.00
					1.00	4,500.00	4,500.00	101.00	453,375.00
16/01/51	SI001/0000034				11.00	4,500.00	49,500.00	90.00	403,875.00
17/01/51	BR0001/0000014	10.00	1,000.00	10,000.00				100.00	413,875.00
18/01/51	SI001/0000037				50.00	4,500.00	225,000.00	50.00	188,875.00
	รวม	121.00		506,980.00	71.00		318,105.00	50.00	188,875.00

หรือให้สังเกต ช่องความกว้าง ก่อนสั่งพิมพ์ ว่าเกินค่ากับกระดาษที่ใช้หรือไม่

ตัวอย่าง หากใช้ SIZE กระดาษเป็น A4 ช่องความกว้างจะต้องไม่เกิน 8.25 นิ้ว กรณีเกิน ต้องการใช้ FONT ที่เลือกสามารถปรับเป็นแนวนอนได้ แต่ไม่เกิน 11.50 ได้เช่นกัน แต่ต้องไปกำหนดกระดาษให้เป็นแนวนอนด้วยเช่นกัน

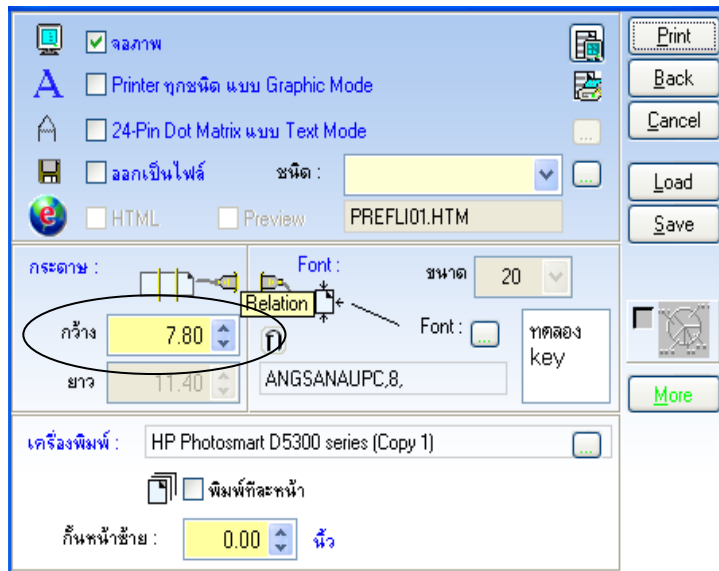

ผู้ใช้งานไม่สามารถแก้ความกว้างนี้ได้ นอกจากจะเลือก FONT การออกรายงานให้สอดคล้องกับกระดาษที่ใช้สามารถเลือกให้เป็น แนวนอน หรือแนวตั้งก็ได้

3. วิธีการพิมพ์รายงานออกทาง 24-Pin Dot Matrix แบบ Text Mode

การสั่งพิมพ์รายงานออกทาง เครื่อง Print แบบ 24 - Pin Dot Matrix แบบ Text Mode Compatible จะพิมพ์ได้อย่างสมบูรณ์ เช่นเครื่อง Printer รุ่น EPSON LQ-2180i, EPSON LQ-1170 เป็นต้น

โดยคลิก ✓ ที่ 24 - Pin Dot Matrix แบบ Text Mode ถ้าต้องการ Print ลงกระดาษ A4 กระดาษต่อเนื่อง ใช้ Paper size = Letter, Font ขนาด 20" (ในกรณีมีข้อมูลมาก) ดังรูป

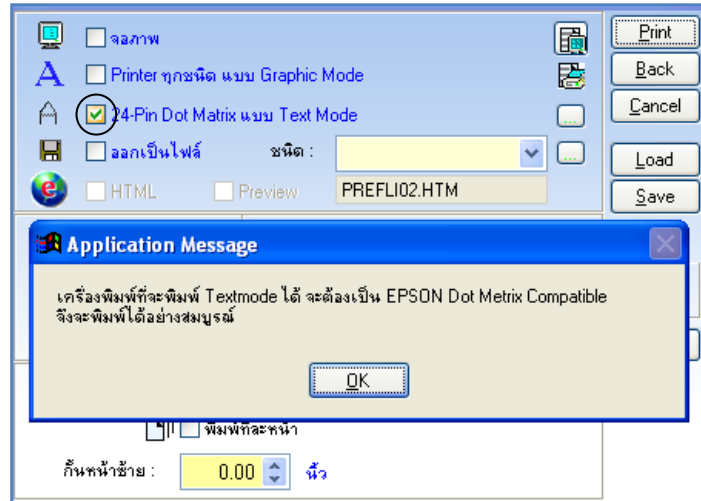

รูปการสั่งพิมพ์แบบ 24 Pin Dot Matrix

ส่วนกรณีสั่งพิมพ์แบบฟอร์มพิมพ์ออกทางเครื่อง Print แบบ 24 - Pin Dot Matrix ให้กดปุ่ม F5 พิมพ์ และเลือกเลขที่เอกสารที่ต้องการ หลังจากนั้นเลือกขนาดกระดาษให้ตรงกับแบบฟอร์มพิมพ์เช่นเดียวกัน

3.4 การพิมพ์รายงาน ออกเป็นไฟล์

การสั่งสามารถออกไฟล์ที่เป็นโปรแกรมชนิด XLS Excel, TXT Text File, DBF xBase, WK1 Lotus และ REP ซึ่งจะเป็นรายงานที่เกี่ยวกับงบต่าง ๆ เช่น งบกำไรขาดทุน งบดุล เป็นต้น โดยเลือกรายงานที่ต้องการก่อน และคลิก

✓ ออกเป็นไฟล์ เลือกชนิดไฟล์เป็น XLS Excel ด้านขวามือจะมีปุ่มให้คลิกเพื่อกำหนด Directory เมื่อกำหนดชื่อไฟล์ได้แล้วให้กดปุ่ม Back จะกลับไปที่หน้าจอการสั่งพิมพ์ ให้กดปุ่ม Print เพื่อเป็นการ Save รายงานลงไฟล์ที่กำหนดชื่อไว้

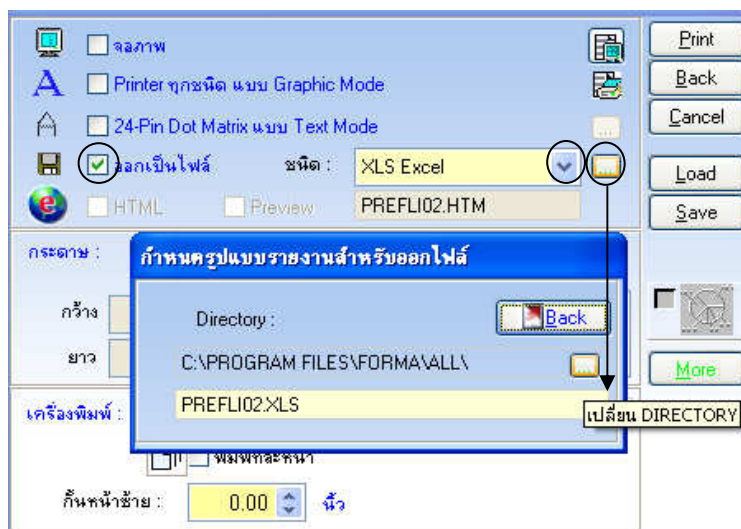

รูปหน้าจอคำสั่งการสั่งพิมพ์ออกเป็นไฟล์

โปรแกรมจะแสดงหน้าจอการสั่งพิมพ์ออกไฟล์ รอสักครู่ จนพบคำสั่งว่า “ เสร็จเรียบร้อย ”



จากนั้น ให้มาเปิดโปรแกรม Excel และเปิดไฟล์ Excel หลังจากการสั่งพิมพ์ออกไฟล์แล้ว

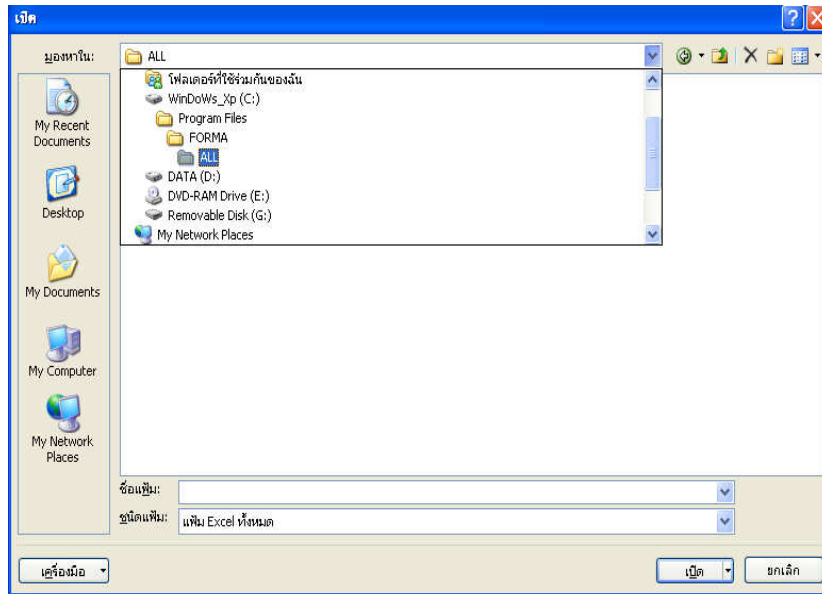

และเลือก Open ไฟล์ ที่ได้ทำการ Save มาจากโปรแกรม FORMA หรือ Directory ที่ผู้ใช้กำหนด เมื่อ Open ไฟล์ แล้วงานสามารถจัดรูปแบบ Column ต่างๆได้ด้วยตนเอง

บริษัทคริสตอลซอฟต์แวร์ (มหาชน) จำกัด (สำนักงานใหญ่)												
รายงานใบส่งของขายเชื่อ เรียงตามวันที่												
ใบส่งของ/ใบกำกับภาษี												
เลข 0001(เรียงตามวันที่) ตั้งแต่ 01/01/5												
A B วันที่	เลขที่	รหัสลูกค้า	ชื่อลูกค้า	ร.พ.ง ขยาย	มูลค่าก่อนหักส่วนลด	ส่วนลด	มูลค่าก่อนVat	VAT	รวมเงิน	เงินมัดจำครบกำหนด	เลขที่อ้างอิง	V 5
วันครบหนี้		ชื่อสินค้า	รหัสคลัง รหัสแผนก		รหัสโครงการ	จำนวน	ราคา	ส่วนลด	เป็นเงิน			
11/1/2008	0000031	P	11/1/2008	0000031	CSP-0002:เคเอส จิวเวอรี่	1160.5	0	1160.5	81.24	1241.74	0	11/1/200
-	-	-	-	-	-	0	0	0	0	0	0	-
-	-	-	-	-	-	0	0	0	0	0	0	-
-	-	-	-	-	-	0	0	0	0	0	0	-
12/1/2008	0000032	P	12/1/2008	0000032	CSP-0002:Summit E-	25000	0	25000	1750	26750	0	12/1/200
-	-	-	-	-	-	0	0	0	0	0	0	-
-	-	-	-	-	-	0	0	0	0	0	0	-
-	-	-	-	-	-	0	0	0	0	0	0	-
15/1/2008	0000033	1	15/1/2008	0000033	CSP-0003:บริษัท บาง	67000	0	67000	4690	71690	0	15/1/200
-	-	-	-	-	-	0	0	0	0	0	0	-
-	-	-	-	-	-	0	0	0	0	0	0	-
-	-	-	-	-	-	0	0	0	0	0	0	-
16/1/2008	0000034	1	16/1/2008	0000034	CSP-0001:มูลนิธิ AFS	82670	0	82670	5786.9	88456.9	0	16/1/200
-	-	-	-	-	-	0	0	0	0	0	0	-
-	-	-	-	-	-	0	0	0	0	0	0	-
-	-	-	-	-	-	0	0	0	0	0	0	-

3.5 รายละเอียดและสัญลักษณ์ ของการพิมพ์รายงานออกจอภาพ

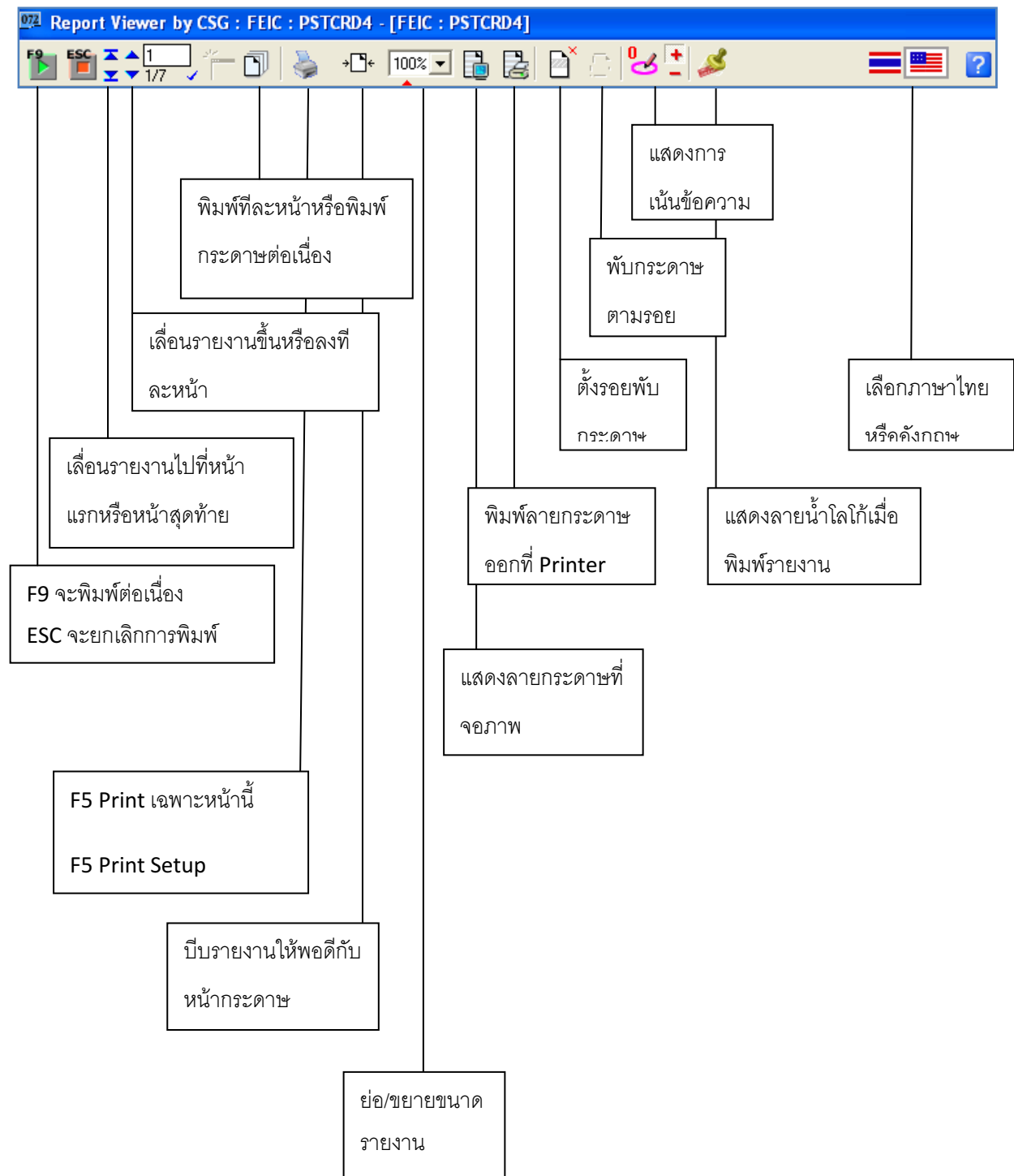

รูปหน้าจอแสดงคำสั่งการดูทางจอภาพ

- การล๊อคข้อความรายงาน ทางจอภาพ

เมื่อมีการสั่งพิมพ์รายงานทางจอภาพ ข้อมูลในรายงานมีรายละเอียดหลาย ๆ Column หากต้องการล๊อค Column และให้ Column นี้แสดงด้วยเวลาเลื่อนดูข้อมูล ในหน้าจอตงด้านซ้ายมือ สามารถทำได้โดยมีขั้นตอนดังต่อไปนี้

เริ่มต้นจากเลือกรายงานออกทางจอภาพตามที่ต้องการ แล้วจะมีช่วงเคอร์เซอร์ไปที่ ช่วงระยะบรรทัด แล้วเลื่อนให้ได้ตามตำแหน่ง ที่ต้องการล๊อคแล้วดับเบิ้ลคลิก จะปรากฏหน้าจอการล๊อค Column และ Row ให้

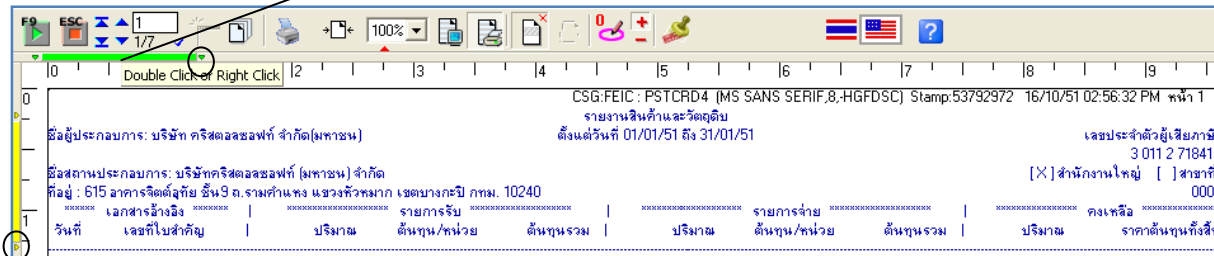

รูปหน้าจอการพิมพ์รายงานทางจอภาพ

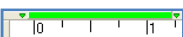
คลิกเลือกสัญลักษณ์  ล๊อคข้อความ และเลือกตำแหน่งที่ต้องการล๊อค เริ่มต้นจากมุมขวาล่างของข้อความและไปล๊อคที่มุมซ้ายบน เมื่อล๊อคข้อความที่ต้องการได้แล้ว จะมีแถบสีเหลืองบนข้อความนั้น ๆ

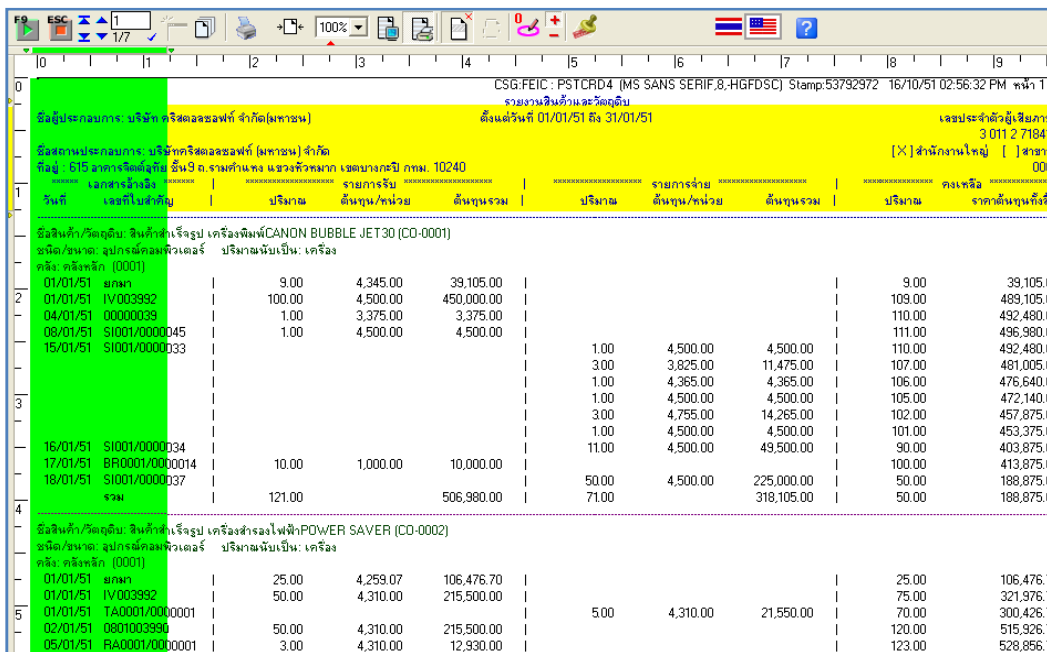

รูปหน้าจอแสดงคำสั่งล๊อคข้อความ

เมื่อเลื่อนหน้าจอเพื่อดูข้อมูลทางซ้ายมือ จะมีแถบข้อความสีเหลืองและสีเขียวเลื่อนตามไปด้วยหากต้องการยกเลิกการล๊อคข้อความให้คลิกที่เครื่องหมายช่วงการล๊อคซ้ำอีกครั้ง

- การตั้งรอยพับกระดาษ

การพับกระดาษ คือ การพับหน้าจอบริการที่ต้องการ เพื่อให้ไม่ให้แสดงข้อมูลในส่วนที่ไม่ต้องการ ในรายงานที่มีกรรพับกระดาษเมื่อพับกระดาษแล้วจะมีรอยพับแสดงให้เห็น เวลาพิมพ์ออกกระดาษ วิธีการพับกระดาษมีขั้นตอนดังต่อไปนี้

คลิกเลือกสัญลักษณ์  ตั้งรอยพับกระดาษ และเลือกตำแหน่งที่ต้องการพับโดยคลิกที่บริเวณพื้นที่สีเทา ด้านบน หรือด้านซ้ายของกระดาษ(ดังรูป)

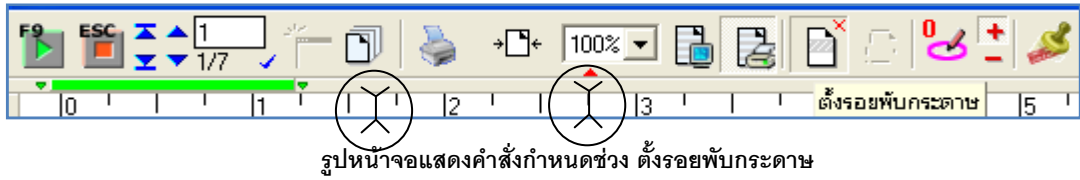

รูปหน้าจอบริการคำสั่งกำหนดช่วง ตั้งรอยพับกระดาษ

วันที่	เลขที่ใบสำคัญ	ปริมาณ	ต้นทุน/หน่วย	ต้นทุนรวม	ปริมาณ	ต้นทุน/หน่วย	ต้นทุนรวม
01/01/51	ยกมา	9.00	4,345.00	39,105.00			
01/01/51	IV003992	100.00	4,500.00	450,000.00			
04/01/51	00000039	1.00	3,375.00	3,375.00			
08/01/51	SI001/0000045	1.00	4,500.00	4,500.00			
15/01/51	SI001/0000033				1.00	4,500.00	4,500.00
					3.00	3,825.00	11,475.00
					1.00	4,365.00	4,365.00
					1.00	4,500.00	4,500.00
					3.00	4,755.00	14,265.00
					1.00	4,500.00	4,500.00
16/01/51	SI001/0000034				11.00	4,500.00	49,500.00
17/01/51	BR0001/0000014	10.00	1,000.00	10,000.00			
18/01/51	SI001/0000037				50.00	4,500.00	225,000.00
	รวม	121.00		506,980.00	71.00	4,500.00	318,105.00

เมื่อพับข้อความที่ต้องการ ได้แล้ว จะมีแถบสีเทามองข้อความนั้น ๆ การตั้งรอยพับกระดาษ สามารถทำได้ทั้งแนวตั้ง และแนวนอน โดยใช้เมาส์คลิกที่สัญลักษณ์ 

หลังจากพับตามรอยที่ต้องการแล้ว ข้อความจะถูกพับเก็บไปถ้าพิมพ์ออกทาง เครื่องพิมพ์จะแสดงรอยพับดังรูป หากต้องการยกเลิกการพับกระดาษ ให้คลิกที่เครื่องหมายกากบาทสีแดงบนสัญลักษณ์ 

- การเน้นข้อความ

การเน้นข้อความ คือ การระบุตำแหน่งค่าที่ตรวจสอบแล้ว ต้องการเน้นข้อความเพื่อไม่ให้แสดงข้อมูลในส่วนที่ต้องการเน้นความสำคัญเฉพาะหน้าจอบทบาทเท่านั้น ไม่มีผลต่อการสั่งพิมพ์ออกกระดาษ โดยใช้เครื่องหมายเพื่อทำการเน้นข้อความ ต้องการเน้นจุดไหนให้ใช้เมาส์คลิกลากไปยังตำแหน่งที่ต้องการ หากต้องการยกเลิกให้ใช้เมาส์คลิกที่เครื่องหมายลบ ตามตำแหน่งเรียงลำดับขึ้นของการเน้น

Report Viewer by CSG : FEIC : PSTCRD4 - [FEIC : PSTCRD4]

CSG:FEIC : PSTCRD4 (MS SANS SERIF,8,-HGFDS) Stamp:537
 รายงานสินค้าและวัสดุพิมพ์
 ตั้งแต่วันที่ 01/01/51 ถึง 31/01/51

ชื่อผู้ประกอบการ: บริษัท คริสตอลซอฟท์ จำกัด(มหาชน)
 ชื่อสถานประกอบการ: บริษัทคริสตอลซอฟท์ (มหาชน) จำกัด
 ที่อยู่ : 615 อาคารชิดลุมย์ ชั้น 9 ถ.รามคำแหง แขวงหัวหมาก เขตบางกะปิ กทม. 10240

วันที่	เลขที่ใบสำคัญ	ปริมาณ	ต้นทุน/หน่วย	ต้นทุนรวม	รายการจ่าย	ปริมาณ	ต้นทุน/หน่วย	ต้นทุนรวม
ชื่อสินค้า/วัสดุพิมพ์: สินค้าสำเร็จรูป เครื่องพิมพ์(CANON BUBBLE JET30 (CO-0001) ชนิด/ขนาด: อุปกรณ์คอมพิวเตอร์ ปริมาณนับเป็น: เครื่อง คลัง: คลังหลัก (0001)								
01/01/51	ยกมา	9.00	4,345.00	39,105.00				
01/01/51	IV003992	100.00	4,500.00	450,000.00				
04/01/51	00000039	1.00	3,375.00	3,375.00				
08/01/51	SI001/0000045	1.00	4,500.00	4,500.00				
15/01/51	SI001/0000033				1.00	4,500.00	4,500.00	
					3.00	3,825.00	11,475.00	
					1.00	4,365.00	4,365.00	
					1.00	4,500.00	4,500.00	
					3.00	4,755.00	14,265.00	
					1.00	4,500.00	4,500.00	
16/01/51	SI001/0000034				11.00	4,500.00	49,500.00	
17/01/51	BR0001/0000014	10.00	1,000.00	10,000.00				
18/01/51	SI001/0000037				50.00	4,500.00	225,000.00	
	รวม		121.00	506,980.00		71.00	4,500.00	318,105.00