

## ระบบ Client/Server 100% บน DATABASE SQL

ไม่จำกัดข้อมูล รองรับข้อมูลได้สูงมากถึง 1024 GB ไม่จำกัดการติดตั้ง

### FOUMULA SQL

- |  |   |
|--|---|
| 1 ระบบใบเสนอราคา (QS) , (SO) / ระบบขาย ออกบิล (SALES INVOICE)              | 9 ระบบลูกหนี้ (A/R)                         |
| 2 ระบบใบสั่งซื้อ สั่งจองสินค้า (PO) / ระบบซื้อ บันทึกค่าใช้จ่าย (PURCHASE) | 10 ระบบเจ้าหนี้ (A/P)                       |
| 3 ระบบวิเคราะห์ขาย (SALES ANALYSIS)  | 11 ระบบเช็ค / เงินฝากธนาคาร (CHEQUE / BANK) |
| 4 ระบบวิเคราะห์ซื้อ (PURCHASE ANALYSIS)                                    | 12 ระบบส่วนเพิ่มเติมระบบ ...                |
| 5 ระบบสต็อก ( INVENTORY CONTROL)   | 13 ระบบบำรุงรักษาข้อมูล (MAINTAINANCE)      |
| 6 ระบบภาษีมูลค่าเพิ่ม / ภาษีหัก ณ ที่จ่าย (VAT / WITHHOLDING TAX)          | 14 ระบบรักษาความปลอดภัย (SECURITY)          |
| 7 ระบบสินทรัพย์ (ASSET DEPRECIATION)                                       | 15 ระบบเริ่มใช้ระบบ กำหนดคุณสมบัติ          |
| 8 ระบบบัญชีแยกประเภท (GENERAL LEDGER)                                      |   |



ลดขั้นตอนในการทำงาน เพียงแค่ทำการบันทึกข้อมูลรายวันการซื้อและการขายเท่านั้นเอง ต่อจากนั้น โปรแกรมจะทำหน้าที่นำข้อมูลไปบันทึกในแต่ละระบบที่เกี่ยวข้องให้เองอัตโนมัติ และสามารถพิมพ์รายงานทุกรายงานได้ทันที ทำให้ท่านสามารถทราบผลการดำเนินงานได้อย่างรวดเร็ว โปรแกรมทำงานบนระบบปฏิบัติการ **Windows** ระบบ **Client/Server 100%** รองรับธุรกิจตั้งแต่ขนาดเล็ก จนถึงธุรกิจขนาดใหญ่ รองรับข้อมูลได้ปริมาณมาก ไม่จำกัดปีที่ทำงาน ประเภทธุรกิจที่รองรับได้แก่ ซื้อมา-ขายไป, บริการ, รับเหมา - ก่อสร้าง, นำเข้า - ส่งออก การผลิต และอื่นๆ ฯลฯ ... ใช้งานง่ายเพียงปลายนิ้วสัมผัส ศึกษาได้จากคู่มือการใช้งาน และ **CD** ช่วยสอน พร้อมให้คำปรึกษาทางโทรศัพท์ฟรี!

**รองรับหลากหลายธุรกิจ โครงสร้างองค์กรขนาดใหญ่/ข้อมูลปริมาณมากๆ**

- J** ระบบหลายเครื่อง LAN 5 - 20 User
- J** รองรับการทำงานได้หลายบริษัทถึง 40,000 บริษัทในโปรแกรมชุดเดียว
- J** รองรับการผลิตถึง (15 หลัก), ฝ่าย (15 หลัก), โครงการ (JOB) (15 หลัก)
- J** ขยายระบบไปเป็นรุ่น CLIENT/SERVER รองรับการทำงานบนฐานข้อมูล DATABASE-SQL พัฒนาโดย Visual Fox pro
- J** รองรับการขายระบบขั้นสูง FORMA TRD, ERP หรือ MRP ได้ในอนาคต
- J** รองรับการลงทุนต่างประเทศ ไม่จำกัดสกุลเงิน
- J** รองรับธุรกิจเฉพาะ เช่น รับเหมาก่อสร้าง, ผลิต ฯลฯ...
- J** รองรับการพัฒนา Modify Report เพิ่มเติม
- J** สามารถเชื่อมต่อจากระบบพัฒนาอื่นๆ ได้

**เลือกทำงานได้ทั้งแบบ BATCH หรือ ONLINE**

- J** เลือกทำงานแบบ ONLINE หรือ BATCH โดยเลือกทั้ง 2 แบบสลับไปมาหรือกำหนดเฉพาะรายการนั้นก็
- J** เลือกทำงานแบบ BATCH PROCESSING และสั่ง POST ภายหลัง โดยระบุเป็นช่วงเวลาของเอกสารเท่าที่ต้องการ เลือก POST ก่อนได้
- J** ONLINE UPDATE ทั้งการเพิ่ม ลบ แก้ไข และการยกเลิกรายการและกลับรายการบัญชีให้สำหรับรายการที่ต้องการกลับรายการให้ เพื่อการย้อนขอระหว่างกันอย่างถูกต้อง
- J** ONLINE CORRECTION ให้อย่างถูกต้องและตามไปแก้ไขทุกระบบที่เกี่ยวข้องกันได้อย่างรวดเร็ว

**FORMULA SQL : PURCHASING ORDER (PO), ซื้อ/ค่าใช้จ่าย ลดหนี้ซื้อ - เพิ่มหนี้ซื้อ**

- J** กำหนดรูปแบบของเอกสารต่างๆได้ เช่น ใบสั่งซื้อ (Purchase Order), ใบรับสินค้า เป็นต้น โดยโอนไปยังระบบรับสินค้าได้เลยไม่ต้องคีย์อีก
- J** สามารถทยอยรับสินค้าตาม PO ได้ไม่จำกัดจำนวนครั้ง จนกว่าจะรับสินค้าครบตามยอดสั่งซื้อ หรือสามารถบันทึกรับสินค้าได้ทันที โดยไม่ต้องผ่านการสั่งซื้อสินค้า
- J** เอกสารแต่ละใบสามารถเพิ่มคำอธิบายรายการสินค้าได้ จำนวน 10 บรรทัดๆจะแสดงผลออกเอกสาร หรือเลือกไม่แสดงก็ได้ ตามฟอร์มที่กำหนด
- J** รองรับธุรกิจทั้งแบบซื้อมา-ขายไปธุรกิจบริการ รวมถึงซื้อวัสดุสิ้นเปลือง,สามารถบันทึกค่าใช้จ่ายอื่นๆ นอกเหนือจากเจ้าหน้าที่จากการซื้อสินค้า ธุรกิจฝากขาย(รองรับภาษีซื้อ-รอนำส่ง)
- J** สามารถรองรับการคิดภาษีมูลค่าเพิ่มได้ทั้งแบบราคารวมภาษี (INCLUDE VAT) และราคาแยกภาษี (EXCLUDE VAT) รวมทั้งรายการที่ได้รับยกเว้นภาษี สามารถแก้ไขยอดภาษีซื้อ ให้ตรงกับใบกำกับภาษีของผู้จำหน่ายได้
- J** เก็บรายการสินค้าค้างส่ง เพื่อติดตามสินค้าของผู้ขายนั้นๆ ในครั้งต่อไปได้
- J** ตรวจสอบประวัติการซื้อสินค้าจากผู้ขาย ราคาซื้อต่ำสุด ซื้อสูงสุด ซื้อต่ำสุด ได้
- ในหน้าขณะ INPUT โดยไม่ต้องเสียเวลาไปเลือกดูรายงานอีก
- J** ใบลดหนี้ ลดหนี้ได้ทั้งรับคืนสินค้า และลดหนี้ราคาสินค้าได้โดยต้นทุนสินค้า จะกลับเข้าคลังให้ด้วยต้นทุนที่เลขขายออกไป(กรณีรับคืนสินค้า)

รายละเอียดยอดค้างส่งและสินค้าคงเหลือ		
ยอดสั่งซื้อค้างส่ง Supplier รายนี้	=	0.00 PCS.
ยอดสั่งซื้อค้างส่งรวม	=	3.00 PCS.
สินค้าคงเหลือในคลัง	=	13.00 PCS.
คลัง 000001 คลังหลัก (ซื้อเข้า-ขายออก)		
สินค้าคงเหลือในสาขา	=	13.00 PCS.
E.O.Q.	=	0.00

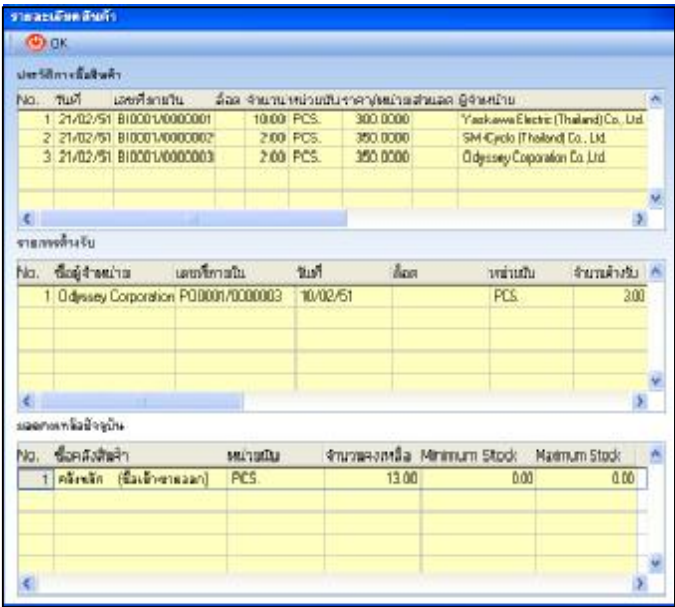

- J** สามารถบันทึกการซื้อที่มีการจ่ายเงินมัดจำล่วงหน้าได้ และนำมาหักได้

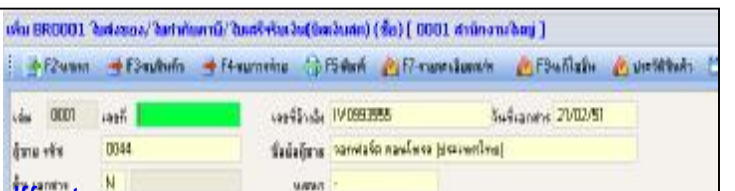

- J เพิ่มเติมทะเบียนและฐานข้อมูลเจ้าหนี้ และ สินค้าได้ทันทีขณะออกบิล
- J เมื่อบันทึกการซื้อ โปรแกรมจะไปตั้งเจ้าหนี้ เพิ่มสินค้าในสต็อก เก็บข้อมูลเพื่อออกรายงานภาษีซื้อ เก็บสถิติการซื้อและ ลงบัญชีให้ทันที)

**ลงบัญชีอัตโนมัติ**

ลงบัญชีที่ Voucher เลขที่ PV51020003 วันที่ 21/02/51

IV0993555-จ่ายชำระให้ วอลฟวร์ด คอนโทรล (ประเทศไทย)

รหัสบัญชี	ชื่อบัญชี	จำนวนเงินเดบิต	จำนวนเงินเครดิต	แผนก
501001	ซื้อสด	139,500.00		-
103002	ภาษีซื้อ	9,765.00		-
101101	เงินสด		149,265.00	-



และสามารถเรียกดูรายงานวิเคราะห์การซื้อได้ทันที

- J รายงานการซื้อแยกตามผู้ขาย แยกตามสินค้า
- J สรุปยอดซื้อแยกตามผู้ขาย (เปรียบเทียบ 12งวด)
- J รายงานตรวจสอบการซื้อจากการเอกสารที่เลขซื้อ
- J พิมพ์รายงานภาษีซื้อตามที่แบบสรรพากรกำหนด แบบหลากหลาย เช่น

- รายงานภาษีซื้อ รวมนั้นเพิ่มเติม
- รายงานภาษีซื้อ ไม่รวมยื่นเพิ่มเติม
- รายงานภาษีซื้อ เฉพาะที่ยื่นเพิ่มเติม
- รายงานภาษีซื้อ ตามเดือนที่ยื่นภาษี (อนุโลมยื่นรวม)
- รายงานภาษีซื้อ ตามประกาศสรรพากร ฉบับที่ 89
- รายงานภาษีซื้อ แสดงภาษีซื้อเฉลี่ย แบบที่ 1
- รายงานภาษีซื้อ แสดงภาษีซื้อเฉลี่ย แบบที่ 2
- รายงานภาษีซื้อ แสดงเลขที่voucher
- รายงานภาษีซื้อ เฉพาะใบส่งของ
- รายงานภาษีซื้อ เฉพาะใบเพิ่มหนี้
- รายงานภาษีซื้อ เฉพาะใบลดหนี้

พิมพ์รายละเอียดของเอกสารภาษีซื้อ ๓ ที่จ่าย

ประเภทเอกสาร: XL ใบกำกับสินค้าขาย บริษัท จำกัด มีเขต กทม. ๕3

เลขที่เอกสารใบส่งของ: 0001

เลขที่: 0000002

เลขที่ภาษี: XL00010000002

วันที่จ่าย: 01/08/50 วันที่ยื่นภาษี: 01/08/50

ค่าภาษีมูลค่าเพิ่ม:

ชื่อผู้ซื้อ/ลูกค้าภาษี: องค์การเพื่อการพัฒนาประเทศไทย

ที่อยู่ (บรรทัด 1): 234 ถนนสุขุมวิท แขวงบางนา

ที่อยู่ (บรรทัด 2): บางนา เขตบางนา

ที่อยู่ (บรรทัด 3):

เลขประจำตัวประชาชน: 2990088883 เลขประจำตัวประชาชน:

เงินโอนภาษีมูลค่าเพิ่ม:

ประเภทภาษี	จำนวนเงินได้	อัตราภาษี (%)	มูลค่าภาษี
สินค้าบริการ	2,900.00	3.00	87.00
ค่าเช่า	100.00	5.00	5.00
	0.00	0.00	0.00

ยอดภาษีมูลค่าเพิ่มในใบนี้: 92.00 ยอดมูลค่าภาษีมูลค่าเพิ่ม: 92.00

- J บันทึกค่าใช้จ่ายต่างๆ ได้ และรองรับภาษีหัก ณ ที่จ่ายได้หลายๆอัตรา ใน 1 เสร็จ ไม่ว่าจะ เป็นค่าบริการ 3% และค่าเช่า 5% หรือค่าขนส่ง 1%
- J พิมพ์รายงานภาษีหัก ณ ที่จ่าย นำส่งสรรพากร ได้ เช่น

- รายงานภาษีหัก ณ ที่จ่าย บุคคลธรรมดา ก.ง.ด.3 (นำส่ง)
- รายงานภาษีหัก ณ ที่จ่าย หักนิติบุคคล ก.ง.ด.53 (นำส่ง)
- รายงานภาษีหัก ณ ที่จ่าย บุคคลธรรมดา ก.ง.ด.3 (ถูกหักภาษี)
- รายงานภาษีหัก ณ ที่จ่าย นิติบุคคล ก.ง.ด.53 (ถูกหักภาษี)
- รายงานภาษีหัก ณ ที่จ่าย บุคคลธรรมดา ก.ง.ด.3 (ส่งสรรพากรทาง Internet)
- รายงานภาษีหัก ณ ที่จ่าย หักนิติบุคคล ก.ง.ด.53 (ส่งสรรพากรทาง Internet)

**FORMULA SQL : SALE ORDER (SO) , ขาย/บริการ/รายได้ ลดหนี้ขาย - เพิ่มหนี้ขาย**

- J สามารถกำหนดรูปแบบของเอกสารต่างๆ ได้ เช่น ใบสั่งขาย (Sale Order), ใบยืมสินค้า, โดยโอนไปยังใบส่งของ / ใบกำกับภาษี (Invoice/ Tax Invoice), บิลเงินสด (Order Receipt)
- J รองรับธุรกิจทั้งแบบซื้อมา - ขายไป / ธุรกิจบริการ (รองรับภาษีไม่ถึงกำหนด) / ธุรกิจการผลิต
- J สามารถรองรับการคิดภาษีมูลค่าเพิ่มได้ทั้งแบบราคารวมภาษี (Include VAT) และราคาแยกภาษี (Exclude VAT) รวมทั้งรายการที่ได้รับการยกเว้น
- J เมื่อมีการจองหรือเปิดใบสั่งซื้อของลูกค้าสามารถทยอยส่งของได้จนกว่าจะหมด หรือสั่งยกเลิกใบสั่งซื้อนั้นได้
- J ในกรณีที่บันทึกการรับสินค้าตามใบสั่งซื้อ โปรแกรมจะควบคุมยอดที่ลูกค้าสั่งซื้อ และค้างส่งได้
- J สามารถออกรายการสินค้าค้างส่งเพื่อติดตามส่งให้ลูกค้าในครั้งต่อไปได้
- J คั้น SO มาเปิดบิลขายได้ทันทีโดยไม่ต้องคีย์ใหม่
- J เริ่มงานขายไปก่อนหน้าได้ โดยไม่ต้องรอยอดสต็อกตั้งต้น ไม่ต้องรอยอดยกมาจากฝ่ายบัญชี
- J การบันทึกส่วนลด นอกจากลดเป็นรายสินค้าทั้งเป็นจำนวนเงินและเปอร์เซ็นต์แล้ว ยังลดรวมทั้งใบไม่จำกัดชั้น (3%+40+2%)
- J สามารถอนุมัติได้ว่า จะขายสินค้าวงเงินเครดิตได้หรือไม่ โดยสามารถกำหนดได้ว่าใครจะมีอำนาจในการอนุมัติได้บ้าง
- J รองรับการขายสินค้าเป็นชุด , เป็น Lot, ระบุคลัง, สินค้าโปรโมชัน, ลดราคาหลายระดับในแต่ละรายการสินค้าใน Invoice เดียวกัน
- J สามารถบันทึกรับเงินมัดจำ โดยชำระเป็นเงินสด เช็ค บัตรเครดิต ได้ตั้งแต่ขั้นตอนบันทึกใบสั่งขาย ใบส่งของ และสามารถหักยอดกับใบเสร็จรับเงินให้อัตโนมัติ
- J กำหนดรูปแบบการบริหารสินค้าได้เองว่าถ้าสินค้าในคลังไม่พอขาย จะยอมให้ขายสินค้านั้นไปก่อนหรือไม่ หรือเลือกคลังสินค้าที่ต้องการให้ตัดสินค้าได้ ว่าต้องการให้ตัดสินค้าออกจากคลังใด ตามสินค้าแต่ละรายการได้ หรือมองรวมบิลขายก็ได้
- J ตรวจสอบประวัติการขายสินค้าให้กับลูกค้า ราคาขายล่าสุด ขายสูงสุด ขายต่ำสุด ได้
- J เมื่อบันทึกการขาย โปรแกรมจะไปตั้งลูกหนี้ ตัดสต็อก เก็บข้อมูล เพื่อออกรายงานภาษีขาย เก็บสถิติการขาย และลงบัญชีให้ และสามารถเรียกดูรายงานวิเคราะห์การขายได้ทันที
- J สามารถเพิ่มเติมทะเบียนและฐานข้อมูลลูกค้า / สินค้าได้ทันทีขณะทำการขาย
- J สามารถพิมพ์ Label เพื่อจำหน่ายของส่งเอกสารให้ลูกค้า โดยสามารถกำหนดจำนวน Column ของ Label ในขณะที่สั่งพิมพ์ได้
- J สามารถพิมพ์รายงานภาษีขาย ตามแบบที่สรรพากรกำหนด à
- J ระบุเปอร์เซ็นต์คอมมิชชั่นของพนักงานขายสำหรับการขายแต่ละครั้งที่แตกต่างกันได้
- J สามารถพิมพ์รายงานยอดขายสด, ขายเชื่อ, ยอดขายทั้งหมด (สด, เชื้อและลูกหนี้) แยกตามสินค้า แยกตามลูกค้า แยกตามพนักงานขาย แยกตามเขตการขายได้
- J พิมพ์รายงานการขายแยกตามลูกค้า แยกตามสินค้า และแยกตามกลุ่มสินค้าได้
- J พิมพ์รายงานสรุปยอดขายแยกตามลูกค้าเปรียบเทียบแต่ละเดือน-ไตรมาส-ปี ได้
- J พิมพ์รายงานจัดลำดับยอดขายเรียงตามมูลค่ากำไร, เปอร์เซ็นต์, กำไร, มูลค่าขายและจำนวนขายทั้งแบบจากมากไปน้อย หรือจากน้อยไปมาได้ และรายงานอื่นๆ อีกมากมาย
- J พิมพ์รายงานใบส่งของและคอมมิชชั่นแยกตามพนักงานขาย
- J พิมพ์รายงานสรุปยอดขายและกำไรของสินค้าแยกตามพนักงานขาย
- J พิมพ์รายงานใบส่งของแยกตามทีมขายและพนักงานขาย
- J พิมพ์รายงานสรุปยอดขายสด - เชื้อ แต่ละวัน แต่ละเดือนได้
- J พิมพ์รายงานใบเสร็จรับเงินและคอมมิชชั่นแยกตามพนักงานขาย
- J พิมพ์รายงานสรุปต้นทุน - กำไรขั้นต้นของสินค้าแต่ละตัว
- J พิมพ์รายงานยอดขายพนักงานเปรียบเทียบแต่ละเดือน

รายงานภาษีขาย รวมยื่นเพิ่มเติม
รายงานมูลค่าฐานภาษี
รายงานภาษีขาย ไม่รวมยื่นเพิ่มเติม
รายงานภาษีขาย เฉพาะที่ยื่นเพิ่มเติม
รายงานภาษีขาย ตามเดือนที่ยื่นภาษี (อนุโลมยื่นรวม)
รายงานภาษีขาย แสดงเลขที่Voucher
รายงานภาษีขาย เฉพาะใบส่งของ
รายงานภาษีขาย เฉพาะใบเพิ่มหนี้
รายงานภาษีขาย เฉพาะใบลดหนี้

- จ พิมพ์รายงานเงินสดรับ-จ่าย รายงานสรุปรายขายและกำไรของสินค้าแยกตามลูกค้า/ สินค้า/ ใบกำกับภาษี แสดงรายการสินค้าแยกตามลูกค้า
- จ พิมพ์รายงานสรุปรายขายแยกตามพนักงานขาย เปรียบเทียบเป็นราย หรือ สรุปรายขายและกำไรของสินค้าแยกตามพนักงานขาย
- จ สามารถระบุชื่อลูกค้าที่จะตั้งหนี้, ชื่อลูกค้าที่ออกไปกำกับภาษี, ชื่อลูกค้าที่จะไปเก็บเงินได้
- จ สามารถบันทึกการจ่ายแยกฝ่าย แยกแผนก ออกรายงานการขาย และบันทึกแยกฝ่ายและแผนกให้อัตโนมัติ
- จ สามารถออกรายงานการขายแยกตามกลุ่มสินค้าและเขตการขายได้

**FORMULA SQL : INVENTORY CONTROL ระบบสินค้า**

- จ สามารถกำหนดคลังสินค้าได้หลายคลัง (ได้ถึง 40,000 คลัง)
- จ สามารถเลือกวิธีการคิดต้นทุนได้ 2 แบบ คือ แบบต้นทุนถัวเฉลี่ย (Average), แบบเข้าก่อน - ออกก่อน (FIFO)
- จ กำหนดราคาขายลูกค้าประจำแต่ละรายได้ พร้อมส่วนลด และสามารถกำหนดราคาขายได้ 5 ระดับ มาตรฐาน,เกรด A,B,C, D
- จ รองรับการขายสินค้าเป็นชุดหรือสินค้าประกอบ เพียงแต่ผู้ใช้ทำการกำหนดส่วนประกอบของสินค้าชุดนั้นไว้ล่วงหน้า เมื่อทำการขายโปรแกรมจะทำการตัดสต็อกทั้งชุดให้อัตโนมัติ (Component Set Support) สามารถปรับจำนวนสินค้าในชุดขณะออกบิลได้
- จ สามารถพิมพ์รายงานสินค้าที่จุดสั่งซื้อ (Re - Order Point) หรือสินค้าที่ถึงจุด Safety Stock เพื่อเตือนให้ทราบที่ต้องสั่งซื้อสินค้าชนิดใดเข้ามาเพิ่ม ในสต็อก เพื่อให้การขายเป็นไปอย่างต่อเนื่อง
- จ รองรับการโอนสินค้า ย้ายสินค้าข้ามคลังได้ และรองรับใบเบิกวัตถุดิบ ไปงานระหว่างทำได้,รับสินค้าสำเร็จ
- จ สามารถบันทึกการปรับปรุงยอดสต็อกเพิ่มเติมได้ ด้วยระบบปรับยอดสินค้า ได้ทั้ง ลด - เพิ่ม

Minimum Stock	100.00
Maximum Stock	500.00
Safety Stock	100.00
Reorder Point	50.00

หมายเลข **เบิกวัตถุดิบไปผลิต**

รูปแบบการ POST  X = ยังไม่ลงรายวัน , I = ยังไม่ POST , ว่างๆ = POST

No.	PF	รหัส	ชื่อสินค้า/ชุดสินค้า	คลัง	ล็อต	จำนวนเพิ่ม	จำนวนลด	หน่วยนับ	ราคาทุน
1	P	1	JE-001	ผงเงิน	0001		3.00	กรัม	25.00
2	P	1	JE-002	เคมี	0001		5.00	กรัม	30.00
3									
รวมจำนวน						-8.00	รวมเป็นเงิน		-225.00

**ระบุล็อตสินค้า และ คลังสินค้า**

ล็อตสินค้า: 010250

รหัสคลัง: 0001      ชื่อคลัง: คลังหลัก (ชื่อ-ชาย)

คงคลังในคลังนี้: 28.00      ตัว

- จ รองรับการขายสินค้าเป็น Lot ตรวจสอบรายงานสินค้าคงเหลือแต่ละ Lot ได้, รายงาน Lot รับเข้า
- จ มีแบบฟอร์มรายงานสินค้าคงเหลือแต่ละคลังในแนว Column และแสดงยอดรวมในรายงานเดียวกันได้

**รองรับบาร์โค้ด**

- จ พิมพ์รายงานสถานะสินค้า เพื่อติดตามความเคลื่อนไหวของสินค้า
- จ พิมพ์รายการสินค้าที่ไม่มีการขายหรือไม่มีเคลื่อนไหว
- จ สามารถบันทึกการขายของงวดปัจจุบันได้เลย ไม่ต้องรอบันทึกข้อมูลสินค้าขงมาก่อน
- จ รองรับการขายแบบ Lot ก็ได้และยังคงได้สินค้าที่ถูกต้องทั้งแบบเฉลี่ย และ FIFO
- จ สามารถออกแบบฟอร์มของเอกสารต่างๆได้ เช่น ใบเบิกวัสดุสิ้นเปลือง ฯลฯ
- จ สามารถเรียกดูรายงานสินค้า และวัตถุดิบแบบถัวเฉลี่ย และแบบ FIFO แยกแต่ละคลังหรือแต่ละสาขาได้ (สำหรับรุ่นที่รองรับสาขา)
- จ รองรับระบบหน้าร้าน POS เพื่อเชื่อมโยงเข้าระบบ BACK OFFICE ได้ทันที กรณีที่ต้องการขยายระบบขายหน้าร้าน ตามสาขาต่างๆ

บาร์โค้ด	รหัสสินค้า	ชื่อสินค้า
6923250617726	POS-BRR-02	โซดาสิงห์
8850006202562	POS-COKE-02	โค้กขวด 1.25 ลิตร
8850006261088	WW23 1889	ไวน์ขาว W23
8850144059103	POS-RED1.25	แฟนตันหน้าแดงขวด
8850218343022	POS-MILKP-01	นมเปรี้ยววิทาเก้น
8850360111401	POS-BRR-01	เบียร์ช้างนคร



**FORMULA SQL : ACCOUNT RECEIVABLE ระบบลูกหนี้**

- J กำหนดรูปแบบของเอกสารต่างๆได้ เช่น ใบวางบิล (Billing Slip), ใบเสร็จรับเงิน (Receipt) และใบลดหนี้ ใบรับคืนสินค้า (Credit Note)
- J พิมพ์รายงานใบกำกับสินค้าที่ถึงกำหนดวางบิล พร้อมใบวางบิลแยกตามลูกค้า
- J พิมพ์รายงานใบวางบิลที่ถึงกำหนดรับเงิน แยกตามลูกค้าแต่ละราย
- J สามารถสร้างใบวางบิลอัตโนมัติ โดยกำหนดช่วงเลือกลูกค้าได้เองว่าจะวางบิลลูกค้าหลายๆ รายให้อัตโนมัติและรับชำระหนี้ได้ง่าย โดยเลือก Invoice ที่ต้องการจะชำระบางส่วนหรือทั้งใบก็ได้
- J รองรับการเปิดใบเสร็จรับเงิน ก่อนการรับเงิน ได้ที่ไม่ต้องการให้ตัดหนี้ออกจากระบบ ต่อเมื่อได้รับเงินจริง แล้วค่อยตัดหนี้ได้
- J รองรับการชำระหนี้โดยเงินสดและเช็คได้ถึง 1,000 รายการ รวมถึงรายการโอน, ครีฟ, เล็ตเตอร์ออฟเครดิต ฯลฯ
- J กรณีรับเช็คลูกค้ามีปัญหา ระบบสามารถเปลี่ยนเลขที่เช็คใบใหม่ได้ แล้วตั้งหนี้กลับอีกครั้ง หรือจะนำยื่นเลขที่เช็คใบเดิม นำฝากอีกครั้งก็ได้
- J รองรับการจ่ายเงินเกินจริง หรือ ขาดจากยอดเงินรับจริง
- J เรียกดูรายงานการวิเคราะห์สภาพหนี้ทั้งแบบละเอียดเป็นรายลูกค้า และแบบสรุปเป็นรายลูกค้า,
- J กำหนดช่วงวิเคราะห์อายุหนี้เอง พิมพ์ Aging Report ได้ทั้งแบบสรุป และละเอียด โดยสามารถกำหนดช่วงวิเคราะห์อายุหนี้เองได้ ว่าต้องจ่ายภายใน 7 วัน 15 วัน 30 วัน เป็นเงินเท่าไร ?
- J พิมพ์การ์ดลูกหนี้, รายงานลูกหนี้เกินวงเงิน, รายงานลูกหนี้ค้างรับ, รายงานส่งจดหมายแจ้งตรวจทานหนี้ให้ลูกค้า, รายงานเอกสารลูกหนี้รายตัว
- J พิมพ์สรุปยอดรายรับในแต่ละงวดได้ว่ารับเป็นเงินสด เช็ครับ ดอกเบี้ยรับ ภาษีหัก ณ ที่จ่าย และส่วนลดจ่ายเท่าไร
- J สามารถรับชำระหนี้โดยบันทึกใบรายการภาษีหัก ณ ที่จ่าย ไปพร้อมกันได้และลงบัญชีให้อย่างถูกต้อง

**FORMULA SQL : ACCOUNT PAYABLE ระบบเจ้าหนี้**

- J กำหนดรูปแบบของเอกสารต่างๆได้ เช่น ใบรับวางบิล (Billing Slip), ใบจ่ายเงิน (Payment Slip) และใบลดหนี้ใบคืนสินค้า (Credit Note)
- J พิมพ์รายงานใบกำกับสินค้าที่ถึงกำหนดวางบิล พร้อมใบรับวางบิลแยกตามเจ้าหนี้
- J พิมพ์รายงานใบรับวางบิลที่ถึงกำหนดจ่ายเงินแยกตามเจ้าหนี้แต่ละราย เพื่อช่วยการตรวจสอบ
- J รับชำระหนี้ได้ง่ายโดยเลือก INVOICE ทั้งหมดหรือตัดหนี้จ่ายบางส่วนก็ได้
- J รองรับการชำระหนี้โดยเงินสดและเช็คได้ถึงพันรายการ(ผสมกันก็ได้) รวมถึงรายการ โอน, คราฟท์, L/C (Letter of Credit) ต่อการชำระเงิน 1 ครั้ง
- J รองรับการจ่ายเงินเกิน หรือ ขาดจากยอดเงินจริงว่าจะบันทึกเป็นค่าใช้จ่ายเบ็ดเตล็ด หรือรายได้เบ็ดเตล็ด ฯลฯ....
- J ดูรายงานวิเคราะห์สภาพหนี้ทั้งแบบละเอียดและสรุปเป็นรายเจ้าหนี้ได้
- J สามารถชำระหนี้โดยบันทึกใบรายการภาษีหัก ณ ที่จ่าย ไปพร้อมกันได้และลงบัญชีให้อย่างถูกต้อง
- J พิมพ์ AGING REPORT ได้ทั้งแบบสรุป หรือมีรายละเอียดวิเคราะห์ว่าต้องจ่ายภายใน 7 วัน 15 วัน 30 วัน เป็นเงินเท่าไร โดยสามารถกำหนดช่วงวิเคราะห์อายุเจ้าหนี้ได้
- J พิมพ์การ์ดเจ้าหนี้, รายงานเจ้าหนี้เกินวงเงิน, รายงานเจ้าหนี้ค้างจ่าย
- J สามารถเรียกดูรายงานการเคลื่อนไหวของเจ้าหนี้ในมุมมองของเอกสารจริงหรือมุมมองของนักบัญชี

**สรุประบบลูกหนี้ - เจ้าหนี้ ทำหน้าที่ได้เหมือนกัน**

- J สามารถตั้งรหัสลูกค้าหรือ SUPPLIER ได้สูงสุดถึง 20 หลัก ผสมกันทั้งตัวเลขและตัวอักษร
- J มีบัญชีลูกหนี้การค้า - เจ้าหนี้ที่การค้าเพื่อควบคุมยอดลูกหนี้ - เจ้าหนี้รายย่อย ช่วยให้ผังบัญชีไม่ยาวเกินไป
- J บันทึกใบเสร็จตัดลูกหนี้ - เจ้าหนี้ได้ไม่จำกัดปี

- J INVOICE ใบเดียวกัน สามารถทยอยตัดรับ-จ่ายเป็นแบบ **PARTIAL** ได้
- J ใบเสร็จ 1 ใบ สามารถเรียกตัด **INVOICE** ได้หลายๆใบมาทำการตัดหนี้ แล้วพิมพ์ใบเสร็จ 1 ใบได้
- J สามารถพิมพ์รายการยอดค้างรับ-ค้างจ่ายของหนี้รายตัวได้ พร้อมทั้งแสดงให้เห็นว่าค้างด้วยรายการเอกสารใบในบ้าง?
- J สามารถวิเคราะห์อายุลูกหนี้และเจ้าหนี้รายตัวได้โดยแสดงเป็นยอดสรุปหรือแสดงรายการเอกสารให้เห็นก็ได้
- J สามารถกำหนดช่วงการวิเคราะห์อายุหนี้ได้ด้วยตนเองถึง 5 ช่วง ทั้งก่อน ถึงกำหนด 5 ช่วง และเลขกำหนด 5 ช่วง

### FORMULA SQL : CHEQUE ระบบเช็ค

- J สามารถจัดทำรายการฝาก - ถอนเงินสด โอนเงินระหว่างธนาคาร รายการจ่าย ดอกเบี้ยธนาคาร ฯลฯ
- J เมื่อบันทึกลงนำฝากเข้าธนาคาร (**Pay-in-slip**) หรือกลับรายการเช็คจ่าย โปรแกรมจะช่วยลงบัญชีให้อัตโนมัติ
- J สามารถบันทึกสถานะเช็ค เพื่อ **Update** ข้อมูลในเครื่องตาม **Bank Statement**
- J สามารถจัดทำรายการทางด้านเช็คนำฝาก เช็คผ่าน และจัดการกับเช็คที่มีปัญหา ( ทั้งเช็ครับและเช็คจ่าย )
- J สามารถพิมพ์รายงาน (**Bank Statement**) ได้
- J สามารถพิมพ์รายงานต่างๆ เพื่อตรวจสอบ หรือทำ **Bank Reconcile** ได้
- J สามารถพิมพ์รายงาน **Outstanding Cheque** ได้
- J รองรับการทำ **Post Date Cheque** ( เช็คล่วงหน้า ) ระบบสถานะของเช็คว่าเป็นเช็คผ่าน เช็คคืน หรือเป็นเช็คยังไม่นำเข้า
- J พิมพ์ทะเบียนเช็ครับมีปัญหาแยกตามลูกค้า
- J สามารถออกแบบฟอร์มพิมพ์ใบนำฝากเข้าธนาคาร (**Pay in - Slip**) ได้
- J สามารถจัดพิมพ์รายงานทั้งเช็ครับและเช็คจ่าย เพื่อตรวจสอบได้
- J สามารถพิมพ์ทะเบียนเช็คเรียงตามวันที่จ่าย, เลขที่, ล/ค-จ/น ได้

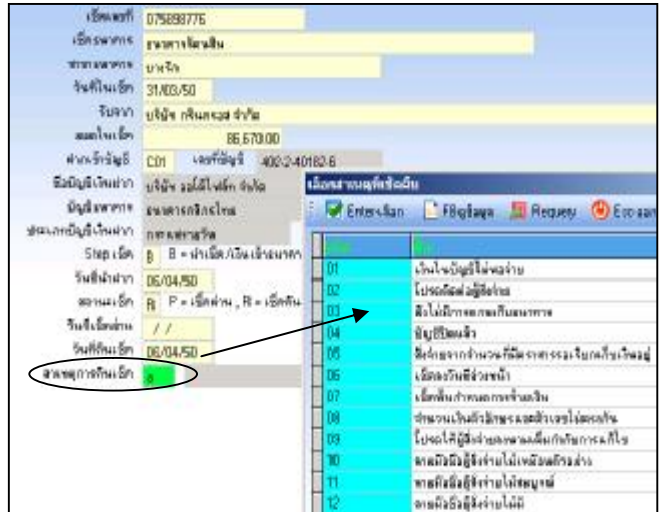

### FORMULA SQL : FIXED ASSET ระบบสินทรัพย์

- J คึงบิลซื้อ จากการซื้อสินทรัพย์ เพื่อเชื่อมเข้าฐานสินทรัพย์ ได้แยกตามแผนกได้เลยทันที
- J เชื่อมโยงระหว่างสินทรัพย์กับระบบบัญชีแยกประเภท จำนวนสินทรัพย์และลงบัญชีอัตโนมัติ โดยสร้าง **VOUCHER** ให้อัตโนมัติที่รายวัน
- J คำนวณค่าเสื่อมราคา และปิดรายการลงบัญชียอดรวมเดือนให้ตรงกับยอดปีด้วย
- J คำนวณค่าเสื่อมราคา ละเอียกระดับวัน
- J สามารถเก็บประวัติการซ่อมบำรุงสินทรัพย์ และสามารถบันทึกค่าซ่อมบำรุงเพิ่มเติมในสินทรัพย์เพื่อรวมคิดค่าเสื่อมราคาได้
- J เลือกวิธีการคำนวณค่าเสื่อมราคาของสินทรัพย์ได้ทั้งแบบเส้นตรง (**Straight Line**) และแบบลดน้อยถอยลง (**Declined**)
- J หักค่าเสื่อมอัตรา % วันแรก ได้ในอัตราที่สรรพากรกำหนดได้
- J คิดค่าเสื่อมราคาแยกตามแผนก หน่วยงานที่ใช้สินทรัพย์นั้นอยู่
- J พิมพ์รายงานตารางค่าเสื่อม (แบบ ภงด.50) แยกตามกลุ่ม แยกตามบัญชี - แผนก ได้
- J ระบุวันที่ขายสินทรัพย์ได้ เพื่อให้โปรแกรมหยุดการคำนวณค่าเสื่อมอัตโนมัติ

**FORMULA SQL : GENERAL LEDGER ระบบบัญชี**

- J บันทึก **VOUCHER** แบบ **COMPOUND ENTRY** ได้ถึง **9,999** รายการบัญชีต่อ **1 VOUCHER**
- J สามารถเริ่มต้นระบบได้เร็ว ไม่ต้องรอรอคอยคมาต่างๆ ก็สามารถเริ่มงานได้เลย เมื่อหาได้แล้วสามารถมาบันทึกย้อนหลังได้ เช่น ยอดคมาทางบัญชีแยกประเภท, ยอดคมาของสต็อก, ยอดคมาของลูกหนี้ / เจ้าหนี้รายตัว, ยอดคมาของสมุดบัญชีเงินฝาก, ยอดคมาค่าเสื่อมราคา
- J สร้างรูปแบบการลงบัญชี ทั้งฟอร์มบัญชีที่ใช้บ่อยๆ (**Template**), รายการประเภท **Recuring** การกำหนดสัดส่วนทำ **Cost Allocation**
- J สามารถยื่นยอดเอกสารต้นตอกลับไปได้ ในเมนูเดียวกัน เช่น ดูรายละเอียดบิลขาย, รายการภาษีหัก ณ ที่จ่ายไม่ต้องเข้าๆออกๆหลายเมนู
- J เลือกดูรายการ โดยเลือกเป็นช่วงวันที่เท่าใดก็ได้ เป็นช่วงสัปดาห์ รายเดือน หรือยอดรวมทั้งปี
- J เรียกดูงบการเงินต่างๆ ได้ทันที โดยไม่ต้องปิดบัญชี
- J สามารถจัดกลุ่มบัญชีใน **VOUCHER** ใบเดียวกัน ทำสมกันก็กลุ่มก็ได้จนกว่าจะถึง **9,999** รายการ เพื่อออกบัญชีแยกประเภทตัว **T**
- J จะเลือกใช้ผังบัญชีตัวอย่าง หรือจะสร้างผังบัญชีเองก็ได้ กรณีที่เพิ่มบริษัทขึ้นมาใหม่ สามารถ **COPY** ผังบัญชีจากบริษัทอื่นๆเป็นต้นแบบได้
- J บริษัทในเครือเมื่อ **COPY** ผังบัญชีมาแล้ว สามารถใช้เลือกใช้ผังร่วมกับบริษัทแม่ หรือแยกอิสระจากกันได้
- J สามารถแก้ไขรหัสบัญชีและชื่อบัญชีหรือฐานข้อมูลอื่นๆได้ทุกฐานข้อมูลภายในเสี้ยววินาที
- J มีรายการต่างๆที่ละเอียด ทั้งรายการบัญชี รายงานลูกหนี้รายตัว ฯลฯ มากกว่า **100** รายการ

**การปิดงวดที่ง่ายและไม่ต้องแบกข้อมูลเมื่อสิ้นปีงวด**

- J ไม่ต้องแบกการล้างข้อมูลเก่าเมื่อปิดงวด ไม่ต้องคอย **BACKUP** ข้อมูลเก็บไว้ก่อนจะปิดงวดให้ยุ่งยาก
- J ไม่ต้องรอปิดงวดบัญชี สามารถเพิ่มเอกสารปีต่อไปได้เลยทันที ปิดภายหลังได้
- J สามารถปิดงวดและยกเลิกการปิดงวดได้ง่ายดาย โดยเลือกปิดงวดเป็นรายเดือนหรือรายปีก็ได้
- J แม้ยังไม่ปิดงวดบัญชี ก็สามารถเรียกดูรายงานงบการเงินได้
- J ประมวลผลต่อเนื่องข้ามงวด ข้ามปีได้ ถึงแม้จะผ่านการปิดรายการของทั้งปีไปแล้วก็ตาม

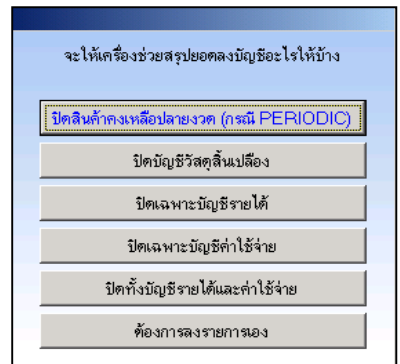

**การตั้งงบประมาณ / ออกงบเปรียบเทียบยอดใช้จริงกับงบที่ตั้งไว้**

- J สามารถตั้งงบประมาณเป็นเปอร์เซ็นต์หรือมูลค่าเงินรวมได้
- J สามารถตั้งงบประมาณได้ละเอียดถึงระดับแผนก เป็นอิสระจากผังบัญชีได้อีกถึง 4 หลัก โดยไม่ต้องตั้งแผนกไว้ในผังบัญชี
- J ออกรายงานเปรียบเทียบยอดใช้จริงกับงบประมาณได้ตลอด โดยไม่ต้องปิดงวด
- J มีรายงานในการวิเคราะห์หรือประเมินผลงานแยกตามหน่วยงาน เช่น งบกำไรขาดทุน งบค่าใช้จ่ายแยกแต่ละแผนก

บริษัท ออโต้ไฟลท์ จำกัด สำนักงานใหญ่  
งบประมาณของแผนก แยกเป็นบัญชี เปรียบเทียบรายปี  
แผนก BITEC บางนา ฝ่าย BANGNA  
บัญชี 402003 รายได้จากบริการ  
พ.ศ. 2550 พ.ศ. 2551

เดือน	พ.ศ. 2550	พ.ศ. 2551
มกราคม	16,000.00	10,000.00
กุมภาพันธ์	16,000.00	10,000.00
มีนาคม	16,000.00	10,000.00
เมษายน	16,000.00	10,000.00
พฤษภาคม	16,000.00	10,000.00
มิถุนายน	16,000.00	10,000.00
กรกฎาคม	16,000.00	10,000.00
สิงหาคม	16,000.00	10,000.00
กันยายน	16,000.00	10,000.00
ตุลาคม	16,000.00	10,000.00
พฤศจิกายน	20,000.00	10,000.00
ธันวาคม	20,000.00	10,000.00
รวม	200,000.00	120,000.00

**รองรับภาษีธุรกิจบริการ - ภาษีมูลค่าเพิ่ม - ภาษีหัก ณ ที่จ่าย - ภาษีเจี๋ยคืน - ภาษีขอคืนได้บางส่วน**

- J รองรับเรื่องอัตราภาษีมูลค่าเพิ่มได้ เช่น **VAT 7%** หรือ เพิ่มอัตราภาษีเองได้ และออกรายงานแยกแต่ละอัตราภาษีให้ด้วยอย่างถูกต้อง
- J รองรับเรื่องภาษีไม่ถึงกำหนดได้ เช่น ในงานบริการ ที่ยังไม่ถือว่าเกิดภาษีขึ้น
- J ลงบัญชีภาษีซื้อหรือภาษีขายไม่ถึงกำหนดให้อัตโนมัติ และกลับบัญชีภาษีไม่ถึงกำหนดให้อัตโนมัติ เมื่อได้รับใบกำกับภาษี



- J รongรับเรื่องภาษีซื้อหรือภาษีขาย ขึ้นเพิ่มเติม เช่น กรณีอื่นภาษีไม่ทันในเดือนภาษีนั้น หรือ กรณีอนุโลมให้ขึ้นภาษีเป็นเดือนถัดไป
- J รongรับเรื่องภาษีซื้อเฉลี่ยคืน ได้ในกรณีที่ไม่สามารถขอคืน **100%** ได้ทั้งใบและเฉลี่ยคืนแต่ละรายการสินค้าด้วยอัตราที่แตกต่างกันได้ด้วย
- J สามารถระบุซื้อลูกค้านั้นที่ซื้อสินค้า เป็นคนละซื้อกับลูกค้าในรายการภาษีขายได้
- J สามารถแยกแยะได้ว่า รายการใดเป็นภาษีซื้อที่ขอคืนได้ หรือภาษีซื้อที่ขอคืนไม่ได้ ตามข้อกำหนดกรมสรรพากรรายงานได้ทั้งแยกและรวม
- J สามารถพิมพ์รายงานภาษีซื้อ - ภาษีขายจับคู่กับ **VOUCHER** ช่วยให้ผู้ตรวจสอบ ยื่นขอคืนภาษีแยกประเภทภาษีซื้อขายได้สะดวก
- J สามารถกำหนดข้อความในรายงานภาษีได้โดยอิสระแยกต่างหากจากคำอธิบายรายการใน **VOUCHER**
- J รongรับกรณีที่มูลค่าภาษีในเอกสารจริงไม่ถูกต้อง แต่ต้องแสดงในรายการภาษีให้ตรงกับเอกสาร
- J พิมพ์รายงานภาษีซื้อ - ภาษีขายได้ตามข้อกำหนดสรรพากรและแยกให้ตามสาขาของกิจการ
- J สามารถบันทึกรายการภาษีหัก ณ ที่จ่าย และพิมพ์ใบรับรองภาษีหัก ณ ที่จ่ายจากเครื่องได้
- J บันทึกอัตราภาษีหัก ณ ที่จ่ายได้หลายอัตรา ใน **1** ใบเสร็จ และพิมพ์หนังสือรับรองหัก ณ ที่จ่ายได้หลายอัตราใน **1** ฉบับ

**บันทึกรายละเอียดเอกสารหักภาษี ณ ที่จ่าย**

ประเภทเอกสาร : **XL** ใบภาษีหัก ณ ที่จ่าย บริษัท หักนิติบุคคล ยื่นงวด.53

เอกสารภายใน เล่มที่ : **001**

เลขที่ :

เลขที่อ้างอิง :

วันที่ : **06/04/50**

ชื่อผู้หัก/ถูกหักภาษี : **TOT**

ที่อยู่ (บรรทัด 1) : **123 อาคารอินวิตรทาวเวอร์ ริภาวดี**

ที่อยู่ (บรรทัด 2) : **บางเขน กรุงเทพฯ 10123**

ที่อยู่ (บรรทัด 3) :

เลขประจำตัวผู้เสียภาษี : **122346908655** เลขประจำตัวประชาชน :

เงื่อนไขการหักภาษี :  หัก ณ ที่จ่ายตามมาตรา :

ประเภทเงินได้	จำนวนเงินได้	อัตราภาษี (%)	มูลค่าภาษี
ค่าเช่า	100.00	5.00	5.00
ค่าบริการ	1,900.00	3.00	57.00
	0.00	0.00	0.00

ยอดชำระใบเสร็จนี้ : **62.00** รวมมูลค่าภาษีหัก ณ ที่จ่าย : **62.00**

- J สามารถพิมพ์รายงาน ภ.ง.ด.3, ภ.ง.ด.53 จับคู่กับ **VOUCHER** ที่บันทึกรายการไว้ ช่วยให้ผู้สะดวกในการตรวจสอบย้อนกลับเอกสารต้นตอได้

**ระบบรักษาความปลอดภัย**

- J มีรายงานตรวจสอบ การทำรายการ ว่า **Password** ใด **User** ใด ทำเอกสารที่ระบบใดบ้าง ระบุวันที่ เวลา โดยใคร?
- J มีระบบรักษาความปลอดภัยที่มีประสิทธิภาพ เพิ่มเติมผู้ใช้งานเองได้ , กำหนดสิทธิ์การใช้งานตามตำแหน่ง , ระดับการบริหารหรือเจาะจงเป็นรายคน ด้วยวิธีเซต ที่ง่ายไม่ต้องจำว่าเซตไว้ที่ไหนบ้าง มีรายงานประจำวัน ตรวจสอบ ว่า **USER** ใด มีการใช้งานในระบบใดบ้าง
- USER** แต่ละคน สามารถทำหน้าที่ในเมนูใดได้บ้าง ในระบบ เช่น เห็น เข้า เพิ่ม แก้ไข ลบ ยกเลิก พิมพ์ได้ ออกจอภาพได้ ออกเป็นไฟล์ได้

**ระบบบำรุงรักษาข้อมูล**

- J มีระบบป้องกันข้อมูลเสียหาย **Backup 1** และ **Restore 1** เพื่อเรียกข้อมูลจาก **Backup 1**
- J มีระบบ **Backup 3** ย้ายข้อมูลเฉพาะบริษัทไปเครื่องอื่นๆ และ **Restore 3** เพื่อเรียกข้อมูลจาก **Backup 3**
- J สามารถโอนฐานข้อมูล ได้ด้วยตนเอง J สร้างรายการ **POST** ทางบัญชี

**STANDARD FEATURE OF FORMULA SQL** ความสามารถมาตรฐานของระบบ

- J** สามารถแก้ไขรหัสทุกอย่างได้ โดยใช้เวลาเพียงเสี้ยววินาที ไม่ว่าจะเก็บข้อมูลมากขนาดไหนก็ตาม ทำให้ไม่เสียข้อมูลที่บันทึกมาแล้วหลายปี และยังสามารถต่อการปรับระบบฐานข้อมูลหรือแก้ไขรหัสต่างๆ ได้เมื่อต้องการเปลี่ยนแปลงในอนาคต
- J** สามารถเก็บข้อมูลได้ไม่จำกัดจำนวนปี และพิมพ์ข้อมูลได้ทันทีโดยไม่ต้องรอคอยออกมา หรือโอน รายการต่างๆ แม้จะเป็นรายการข้ามงวด โปรแกรมก็จะคำนวณให้อย่างถูกต้อง เพราะการทำงานแบบ **ON-LINE TRANSACTION PROCESSING** แต่ทั้งนี้โปรแกรมก็สามารถเลือกบันทึกรายการเป็นแบบ **BATCH** ได้เช่นกัน ทำให้การเริ่มการทำงานในรอบบัญชีใหม่ได้ทันที โดยไม่ต้องโอนกลับไปกลับมาและยังเริ่มรอบบัญชีใหม่ได้ทันที แม้บัญชีปีเก่าจะยังไม่ปิดงวด
- J** สามารถเริ่มงานได้ทันที โดยไม่จำเป็นต้องใส่ยอดยกมาของงวดก่อน เพราะสามารถมาบันทึกภายหลังได้ ทำให้ไม่ต้องรอรวบรวมข้อมูลของงวดก่อนให้ครบถ้วน หรือถูกต้องเรียบร้อยก็สามารถเริ่มระบบใหม่ได้ทันที
- J** สามารถปรับแต่งผังบัญชีเองใหม่ทั้งหมดหรือใช้ผังตัวอย่างจากโปรแกรมที่เป็นมาตรฐานได้ทันที เหมาะกับธุรกิจที่ยังไม่มีระบบบัญชี
- J** สามารถบันทึกรายการแบบปีละ **12** งวด ตามธรรมชาติไม่จำกัด โดยไม่ต้องใช้เทคนิค **13** งวด.. **15** งวด.. **18** งวด.. **24** งวด.. ฯลฯ (เพราะต้องมีงวดที่ใช้ปิดบัญชีหรือ **POST**) ที่นำสืบสนอีกต่อไป เริ่มข้อมูลปีใหม่ได้ทันที แม้ยังไม่ได้ปิดบัญชีงวดก่อน แล้วค่อยมาปิดภายหลัง
- J** สามารถลดการลงบัญชีในรูปแบบที่ซ้ำๆ กัน โดยสร้างรูปแบบการลงบัญชีที่ใช้อย่าง ง่ายๆ เก็บไว้ ช่วยให้การงานประจำซ้ำๆ นั้น ไม่ต้องเสียเวลาบันทึก รายการใหม่ทั้งหมด เพียงแค่เลือกรูปแบบรายการแล้วรายละเอียดก็จะถูกดึงมาให้ทั้งหมด แล้วยังสามารถแก้ไข หรือปรับเปลี่ยนรายการนั้นให้ตรงตามความต้องการเป็นครั้งๆ ไปได้อีกด้วย
- J** สามารถออกแบบงบได้อย่างง่ายดายไม่จำกัดจำนวนงบ โดยออกแบบเพียงครั้งเดียวเพื่อใช้พิมพ์งบได้หลายรูปแบบทั้งที่เป็นรายการเป็นยอดสะสม งบประจำงวด งบรวมบริษัท งบแต่ละแผนก งบรวมหลายแผนก งบช่วงวันใดวันหนึ่ง หรือ ช่วง **9,999** ปี รวมทั้งงบเปรียบเทียบรายไตรมาส เปรียบเทียบแต่ละเดือน หรือเปรียบเทียบปี ได้แบบ **2** ปี และ **3** ปี
- J** สามารถรับ - ส่ง ข้อมูลไปมาระหว่างสาขากับสำนักงานใหญ่ ระหว่างบริษัทกับบริษัท หรือจากหลาย **SITE** มารวมที่ส่วนกลาง หรือสำหรับผู้ใช้งานกับสำนักงานบัญชี โดยส่งข้อมูลผ่านแผ่น **DISKETTE, ZIPDISK, CD-R, CD-RW, TAPE, MODEM, USB** หรือ **INTERNET** ได้
- J** รองรับการบันทึกสมุดรายวันได้มากถึง **20,000** เล่ม ทำให้จัดการกับรายการ **VOUCHER** ที่มีความหลากหลาย และมีความซับซ้อนเช่น การแยกสมุดเล่มสมุดเงินสดเพื่อจัดทำงบกระแสเงินสด สมุดบัญชีธนาคารเพื่อจัดทำบัญชีแยกประเภทของแต่ละสมุดบัญชีธนาคาร หรือสมุดรายการปรับปรุงที่มีความหลากหลายได้มากกว่าที่คาดไว้
- J** สามารถคำนวณต้นทุนได้อย่างถูกต้องอย่างแท้จริง แม้ว่าจะบันทึกเอกสารสลับลำดับรายการ หรือวันที่ก็ตาม สามารถบันทึกรายการรับสินค้าเข้าคลังเพื่อขายก่อนแล้วจึงย้อนกลับมาบันทึกต้นทุนให้ภายหลังได้ หรือจะบันทึกการขายก่อนแล้วจึงค่อยบันทึกรับสินค้าเข้าคลังพร้อมบันทึกต้นทุนก็ได้ เนื่องจากโปรแกรมสามารถกำหนดให้สินค้าสามารถติดลบได้ (-)
- J** สามารถ **COPY** ผังบัญชีจากบริษัทหนึ่งไปยังอีกบริษัทหนึ่งได้ กรณีที่มีการเพิ่มบริษัทขึ้นมาใหม่ และยังสามารถใช้ผังบัญชีร่วมกับบริษัทอื่นๆ ได้ หรือ **COPY** มาแล้ว ใช้เป็นของตนเองก็ได้
- J** สามารถ **COPY** แบบฟอร์มพิมพ์ที่ออกแบบเอง ไปใช้ในบริษัทอื่นๆ ได้ สามารถ สร้างแบบฟอร์มพิมพ์ได้ ไม่จำกัด
- J** สามารถสร้างฐานข้อมูลหมายเหตุ ที่หัวเอกสารในแต่ละระบบ หรือฐานข้อมูลหมายเหตุ ของสินค้า ได้ไม่จำกัด เพื่อให้เลือก ณ ขณะที่มีการบันทึกเอกสารได้
- J** สามารถ **LOCK** ข้อมูลเป็นช่วงวันที่เอกสารได้ และปลด **LOCK** เอกสารตามช่วงวันที่ได้ ตลอดเวลา ในการป้องกันไม่ให้แก้ไขเอกสารที่มีการเปิดไปแล้วได้ ซึ่งนอกเหนือจาก **Password** ของหน้าที่แต่ละ **USER** แล้วก็ตาม

**J** สามารถลงบัญชีซื้อ - ขาย - รับ ได้ละเอียดทุกรูปแบบอย่างอัตโนมัติ ไม่ใช่เฉพาะรายการซื้อ ขาย สินค้าสำเร็จรูป วัตถุดิบ หรือ บริการ เท่านั้น แต่ยังสามารถลงรายการสินทรัพย์ วัสดุสิ้นเปลือง สินค้าสำเร็จรูป วัสดุประกอบ อะไหล่ รายได้ และค่าใช้จ่ายต่างๆ ครบถ้วนตามหลักวิชาการบัญชี โปรแกรมจะทำการลงบัญชีให้อย่างอัตโนมัติ ลงรายวันผ่านไปบัญชีแยกประเภทอัตโนมัติ แยกแผนก ออกงบการเงินได้ทันที

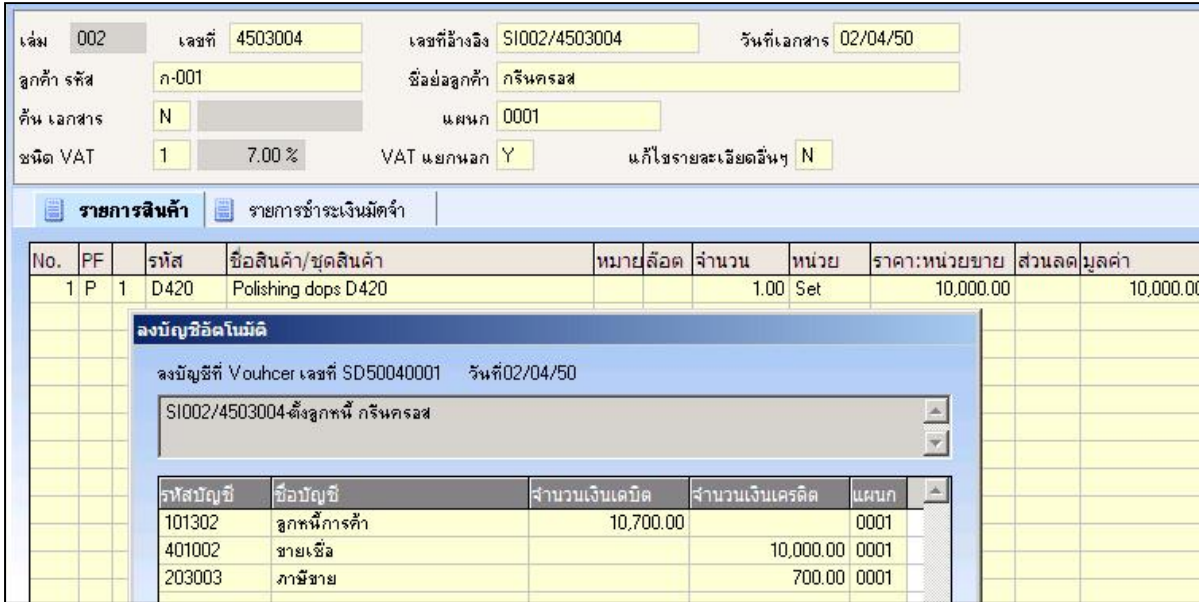

**J** บันทึกข้อมูลในลักษณะ **LINK** เชื่อมโยงกันอัตโนมัติ และสามารถเพิ่มหรือแก้ไขรายละเอียดของฐานข้อมูลเกือบทุกชนิดได้ทันที โดยไม่ต้องเข้า-ออกจากรายการอื่น อันทำให้เกิดความล่าช้าและความสับสนในการบันทึกข้อมูล ลองนึกถึงขณะที่กำลังจะออกจากบิลขายสักใบแล้วยังไม่มีการบันทึกสินค้า 1 รายการแล้วต้องออกไปเมนูบันทึกทะเบียนสินค้า โดยคลิกการบันทึกบิลขายนั้น ทั้งๆที่ใส่รายละเอียดเกือบครบแล้ว

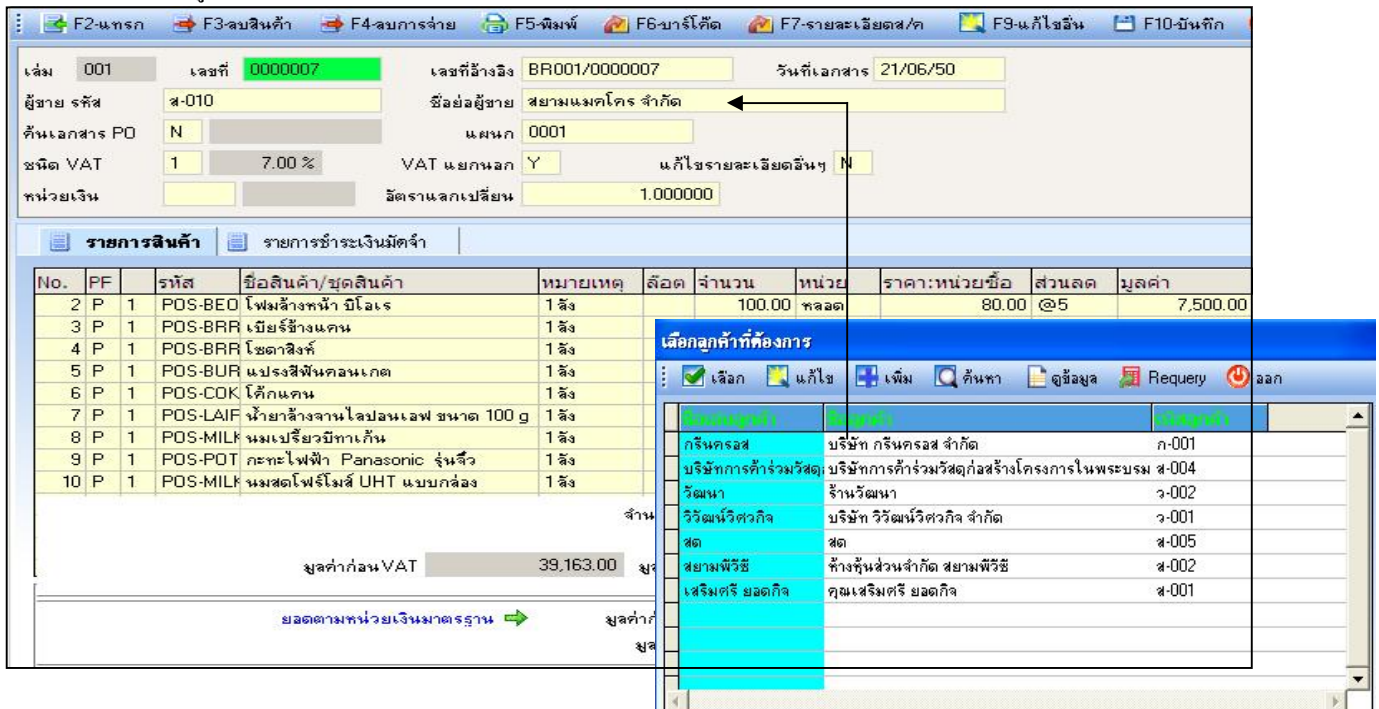

**J** ไม่จำเป็นต้องทำงานแบบ **PULL - DOWN MENU** ( หรือ **SCROLL BAR**) ซึ่งทำให้การค้นหาข้อมูลลำบากยุ่งยากและล่าช้าเพราะต้องคอยใช้ **Mouse**คลิกไปที่ปุ่มเล็กๆกว่าจะคลิกให้ตรงปุ่มแล้วยังต้องคอยกดเลื่อน **SCROLL** หาชื่อลูกค้าอีกสามารดก็ย้อกษรนาที่ใกล้เคียงที่สุดก็ค้นหาให้เร็วขึ้น

**J** สามารถกำหนดการ **RUN** เอกสารได้อัตโนมัติ เช่น เรียง พ.ศ\_เดือน\_เลข **RUN** หรือเป็น ค.ศ\_เดือน\_เลข **RUN** ซึ่งสามารถ **RUN** เลขได้สูงสุด

**20** หลัก และสามารถกำหนดตัวอักษรนำเล่มเอกสารได้ตามที่ต้องการ RI TV TL IV ฯลฯ.....

**J** เมื่อบันทึกเอกสารแล้ว โปรแกรมจะทำการเก็บข้อมูล เรียง **RUNING** เอกสารให้ ของแต่ละระบบซึ่งสามารถตรวจสอบและค้นหาสะดวก และรวดเร็ว ง่ายต่อการค้นหา และง่ายต่อการตรวจสอบสถานะของเอกสารแต่ละใบ เช่นส่งของครบแล้ว ชำระเงินแล้ว ยกเลิกเอกสารใบนี้ ฯลฯ..

Callouts in the screenshot:

- ชำระแล้ว (Paid)
- สถานะยกเลิก (Cancelled)
- Running เอกสาร (Running document)
- เลือกเรียงข้อมูลตาม (Sort by)
- ตรวจสอบที่เว้นขยายได้อย่างรวดเร็ว หรือเช็คตัวเอกสารนี้มีเอกสารใดบ้างที่อ้างอิงกัน (Check for references quickly)

ประเภทเอกสาร	เลขที่อ้างอิง	วันที่	จำนวนเงิน	ยอดชำระ
SM	SM001 /0000001	25/01/45	963.00	0.00
RI	RI001 /0000003	26/01/45	5,671.00	5,671.00

**J** มีรูปแบบการพิมพ์ที่หลากหลาย ไม่ว่าจะเป็นพิมพ์จากจอภาพ พิมพ์ออกทางเครื่องพิมพ์ พิมพ์ออกไฟล์ **Text file, Excell, eArchive** และพิมพ์ได้ **2 MODE**คือ **TEXT MODE** และ **GRAPHIC MODE** ได้ภายในโปรแกรมเดียวกัน ซึ่งยังไม่มีการติดตามทัน

**J** การพิมพ์รายงานทางจอภาพ สามารถย่อขยาย ซ่อน (HIDE) และล็อค **ROW** หรือ **COLUMN** ได้ ทำให้ดูรายงานที่มีขนาดใหญ่ซึ่งแสดงผลสั้นจอภาพได้โดยสะดวก ไม่ต้องเลื่อน **SCROLL** ซ้ายที่ ขวาที่ ทำให้การดูรายงานสะดวกขึ้นมาก

**J** รายงานทุกรายงาน สามารถตรวจสอบออกจอภาพก่อนได้ หากเน้นเฉพาะรายงานหน้าที่ต้องการ ก็ระบุเลขที่หน้า เป็นการประหยัดกระดาษไม่จำเป็นต้องพิมพ์รายงานออกมาทั้งหมด และยังเลือกพิมพ์ออก **Adobe Reader (.PDF)** ได้ สะดวกพิมพ์ พร้อมส่ง **Mail** ให้ผู้บริหารได้ทันที

Callouts in the screenshot:

- การกำหนด Font สามารถกดปุ่มสีเทานี้ได้ โดยเลือก Font ได้ตาม windows ที่ต้องการ (Font selection button)
- เลือกเครื่องพิมพ์ และสามารถกำหนดค่างานหน้ากระดาษได้ (Printer selection and page size)

**J** ในการออกแบบฟอร์มเอกสารต่างๆ สามารถใส่รูปภาพ **IMAGE** หรือ **LOGO** ต่างๆลงไปได้โดยง่าย ทำให้ประหยัดค่าใช้จ่ายไม่ต้องสั่งพิมพ์เอกสาร **PRE - PRINT** จำนวนมากจากโรงพิมพ์

การออกแบบฟอร์มพิมพ์

รูปแบบแสดงผลพิมพ์ ตามฟอร์มที่ออกแบบไว้

แบบฟอร์มพิมพ์ที่สร้างเองลงกระดาษเปล่า

แบบฟอร์มพิมพ์จากโรงพิมพ์ 3ชั้น หรือ 5ชั้น

**J** กำหนดแบบฟอร์มพิมพ์ได้ไม่จำกัด โดยสามารถเชื่อมโยงแบบฟอร์มได้ **5** ฟอร์ม / เล่มเอกสาร **1** เล่ม

- จ สามารถพิมพ์รายงานภาษีซื้อเฉลี่ยคืนบางส่วนได้ทั้งเป็นเปอร์เซ็นต์ และจำนวนเงิน รองรับธุรกิจที่ได้รับการส่งเสริมการลงทุน, ลดหย่อนภาษี หรือแม้แต่ได้รับการยกเว้นภาษี
- จ สามารถคำนวณค่าเสื่อมราคาและลงบัญชีให้โดยอัตโนมัติ เพียงแค่บันทึกทะเบียนสินทรัพย์ และแก้ไขปิดรายการคำนวณและลงบัญชีให้ใหม่ อย่างง่ายดาย
- จ สามารถทำ **ON - LINE UPDATE** และ **ON- LINE CORRECTION** และเลือกที่จะ **POST** อัตโนมัติเมื่อบันทึกรายการ หรือจะพักรอไว้ตรวจสอบรายการให้ถูกต้องก่อนก็ได้
- จ มีรายงานต่างๆ ช่วยในการตรวจสอบและวิเคราะห์ข้อมูล เช่น รายงานบัญชีแยกประเภทเปรียบเทียบแต่ละแผนก, งบค่าใช้จ่ายแยกตามหน่วยงาน, พิมพ์กระดาษทำการ, **LIQUIDITY RATIO, LEVERAGE RATIO** หรือจะสร้างสูตรการคำนวณอื่นๆ ได้ตามที่ต้องการ
- จ สามารถดูงบการเงินที่ถูกต้องได้ทันที โดยไม่ต้องรอปิดงวดบัญชี และเก็บข้อมูลที่ยังไม่ปิดงวดได้ไม่จำกัดปี
- จ สามารถออกรายงานและงบย้อนหลังเสมือนย้อนเวลาไปในอดีตได้ ไม่ว่าจะเป็นการปิดงวดแบบปิดทุกเดือน หรือปิดเป็นปีก็ตาม
- จ สามารถเรียกดูรายงานและขอยกมาของบัญชีสต็อก ได้ละเอียดระดับวัน หรือย้อนวันที่ได้ตลอดเวลา

- จ สามารถทำ **COST ALLOCATION** ได้ทันทีในขณะที่ลงบันทึก **VOUCHER** หรือ **INVOICE** จากการซื้อ หรือทั้งสองวิธีคู่กัน โดยระบบสามารถรับรู้ยอดรวมก่อนการ **ALLOCATE** และสามารถออกรายงานเปรียบเทียบยอดใช้จริงกับงบประมาณได้ตลอดเวลาโดยไม่ต้องรอปิดงวด
- จ สามารถควบคุมงบประมาณอย่างได้ผล พร้อมเปรียบเทียบระหว่าง **ACTUAL** กับ **BUDGET** ได้อีกด้วย
- จ สามารถทำงานได้ทั้งแบบ **BATCH** และแบบ **ONLINE** และสามารถ **SET** กลับไปกลับมาได้ตลอดเวลา หรือจะเปลี่ยนขณะทำรายการแต่ละรายการก็ได้
- จ สามารถสับสวิตซ์หน้าจอรายงานต่างๆ เป็นภาษาไทยและภาษาอังกฤษกลับไปกลับมาได้ทุกรายงานที่มีในระบบ สำหรับรุ่น **ENG**
- จ สามารถทำงานสองภาษาคู่กันโดยหน้าจอเมนูเป็นภาษาไทย แต่ออกรายงานเป็นภาษาอังกฤษส่งผู้บริหารชาวต่างชาติได้ทันที ง่ายเหมือนพิมพ์รายงานภาษาไทย
- จ ตรงตามประกาศสรรพากร ฉบับ 63,89 และยังคงยึดติดตามการเคลื่อนไหวของประกาศฉบับใหม่ๆ อยู่เสมอ จึงมั่นใจได้ว่าจะใช้โปรแกรมที่ทันยุคต่อเหตุการณ์เสมอ ไม่ต้องรอให้บริษัทแม่ของซอฟท์แวร์ต่างประเทศพัฒนาให้อีก หรือรอตัวแทนในประเทศแก้ไขแต่รูปแบบรายงานให้ ซึ่งก็ยังไม่ตรงกับประกาศของกรมสรรพากร (เพราะแก้ไขแต่รูปแบบรายงานเท่านั้น ส่วนแกนหลักของโปรแกรมไม่ได้แก้ตาม) เพราะเราพัฒนาโปรแกรมโดยคนไทยให้คนไทยได้ใช้งานอย่างแท้จริง
- จ รองรับการบันทึกรายการแบบ **MANY TO MANY** ซึ่งเหนือกว่าชั้นซอฟท์แวร์ที่เพิ่งจะเริ่มพัฒนาให้ระบบ **ONLINE** กันได้เพียงแค่แบบ **ONE TO MANY** ที่เราทำได้มานานแล้ว

ติดต่อสอบถามรายละเอียดเพิ่มเติมได้ที่ **สุภัทสร ศักดิ์สัง 089-482-0415, สุระ ชนานาล 089-482-2228**